

**Agenzia del Territorio
CATASTO FABBRICATI
Ufficio Provinciale di
Brescia**

Dichiarazione protocollo n. BS0002570 del 05/01/2006

Planimetria di u.i.u. in Comune di Sarezzo

Via 1850

civ. SNC

Identificativi Catastali:

Sezione: NCT
Foglio: 19
Particella: 140
Subalterno: 8

Compilata da:
Turati Paolo Giovanni
Iscritto all'albo:
Geometri

Prov. Brescia

N. 4684

Scheda n. 1

Scala 1:200

PIANO INTERRATO

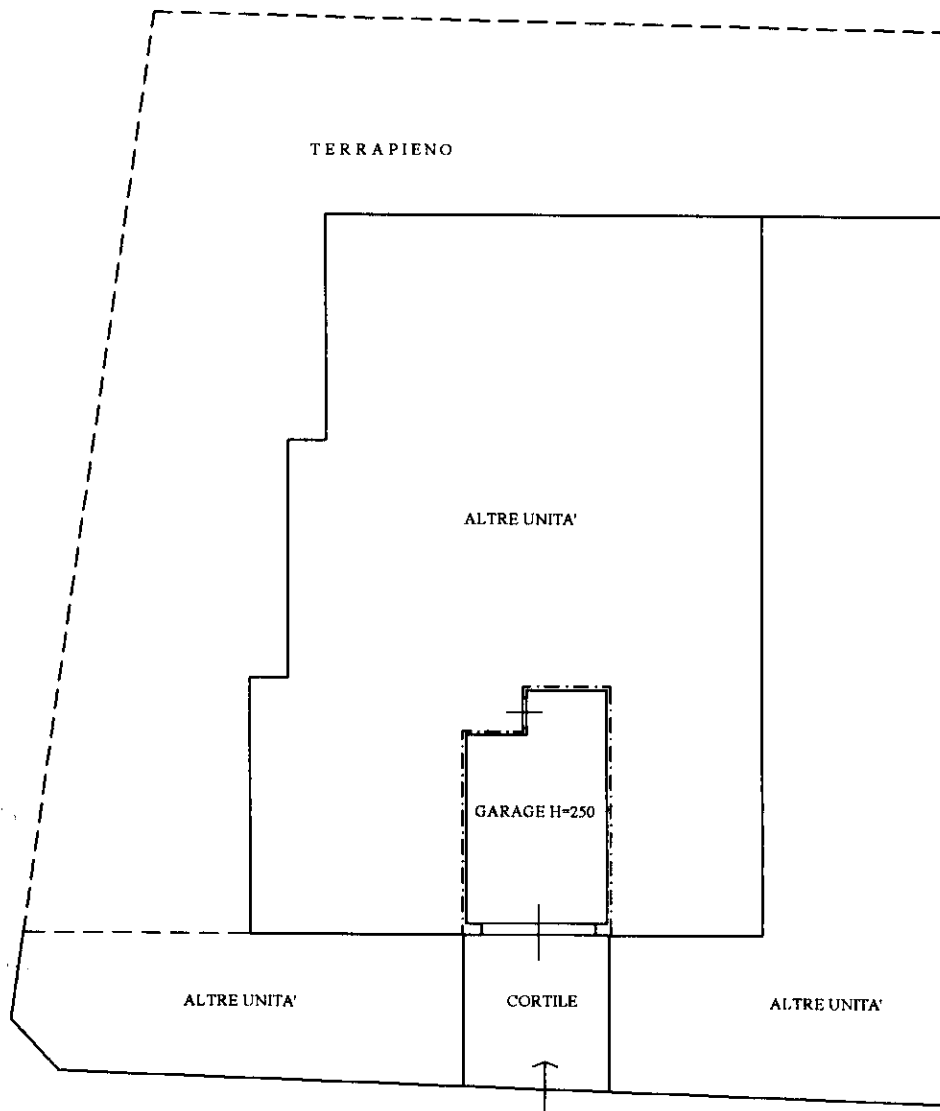

Catasto dei Fabbricati - Situazione al 18/02/2016 - Comune di SAREZZO (433) - < Sez. Urb.: NCT - Foglio: 19 - Particella: 140 - Subalterno: 8
VIA 1850 SNC piano: S1;

Ultima planimetria in atti

Agenzia del Territorio
CATASTO FABBRICATI
Ufficio provinciale di
Brescia

Dichiarazione protocollo n. BS0303192 del 20/11/2006
Planimetria di u.i.u. in Comune di Sarezzo
Via 1850

civ. 115

Identificativi Catastali:
Sezione: NCT
Foglio: 19
Particella: 140
Subalterno: 4

Compilata da:
Turati Paolo Giovanni
Iscritto all'albo:
Geometri
Prov. Brescia N. 4684

Scheda 4.1 - Scala 1:200

PIANO PRIMO

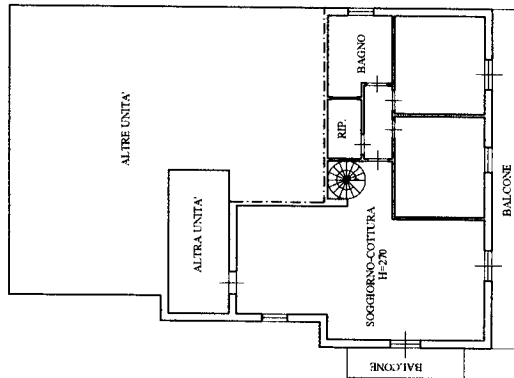

PIANO SOTTOTETTO

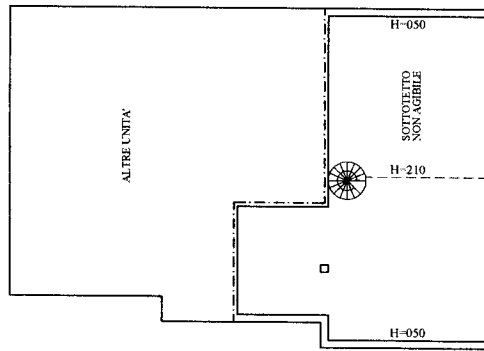

10 metri

SAREZZO VIA 1850 n° 115

superficie piano primo	mq	107.15
superficie balconi	mq	21.52
superficie totale	mq	128.67

RIEPILOGO SUPERFICI COMMERCIALI

piano interrato al 50%	mq	11.88
cortile ingresso autorimessa al 10%	mq	8.21
piano primo	mq	107.15
balconi al 50%	mq	10.76
piano sottotetto al 30%	mq	32.15
TOTALE	MQ	170.15

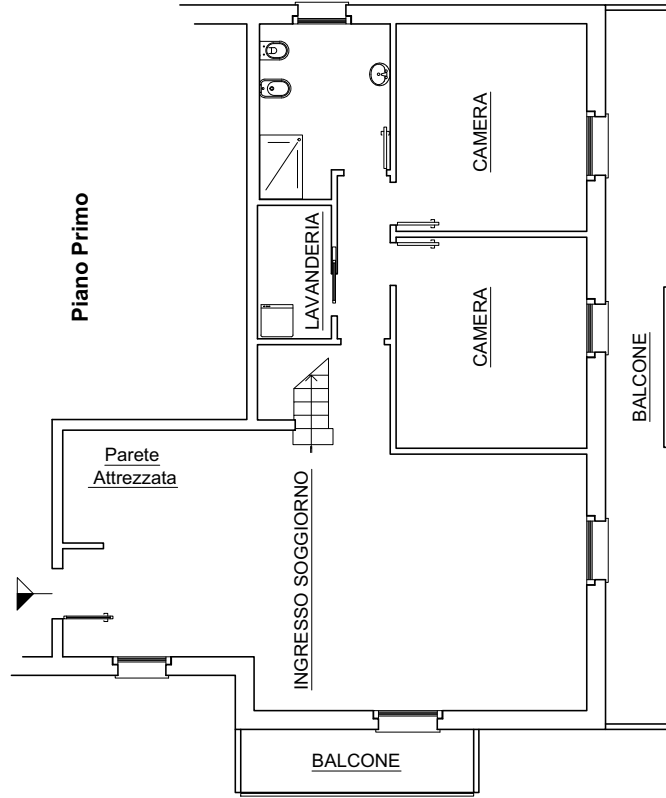

SAREZZO VIA 1850 n° 115

superficie piano sottotetto mq 107.15
superficie autorimessa piano interrato mq 23.75
superficie cortile ingresso autorimessa mq 16.42

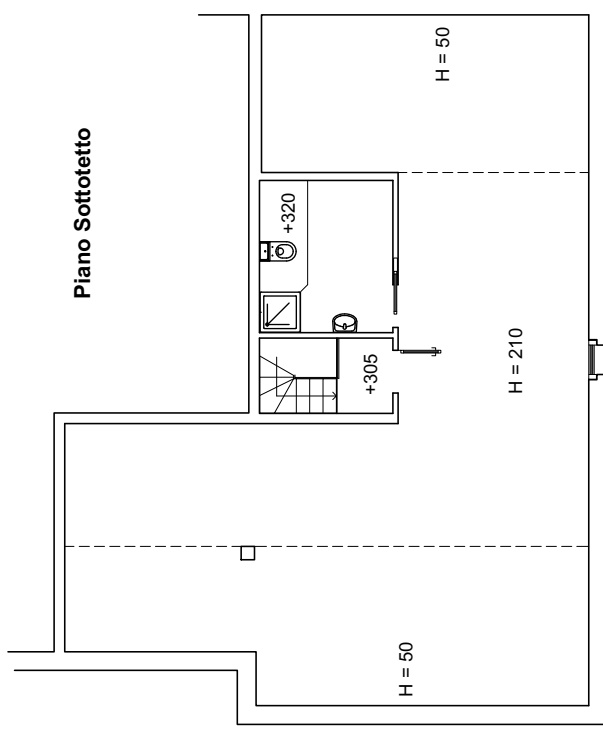

Piano Sottotetto

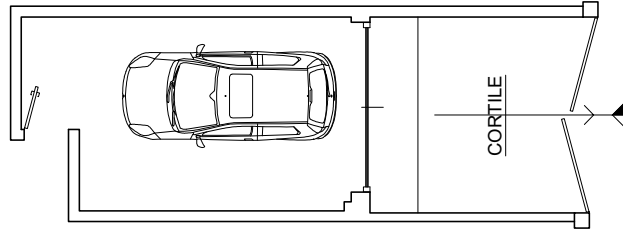

Piano Interrato

