

Planimetria dell'immobile situato nel Comune di CHIARI Via L. BUFFOLI

Ditte [REDACTED]

Allegata alla dichiarazione presentata all'Ufficio Tecnico Erariale di BRESCIA

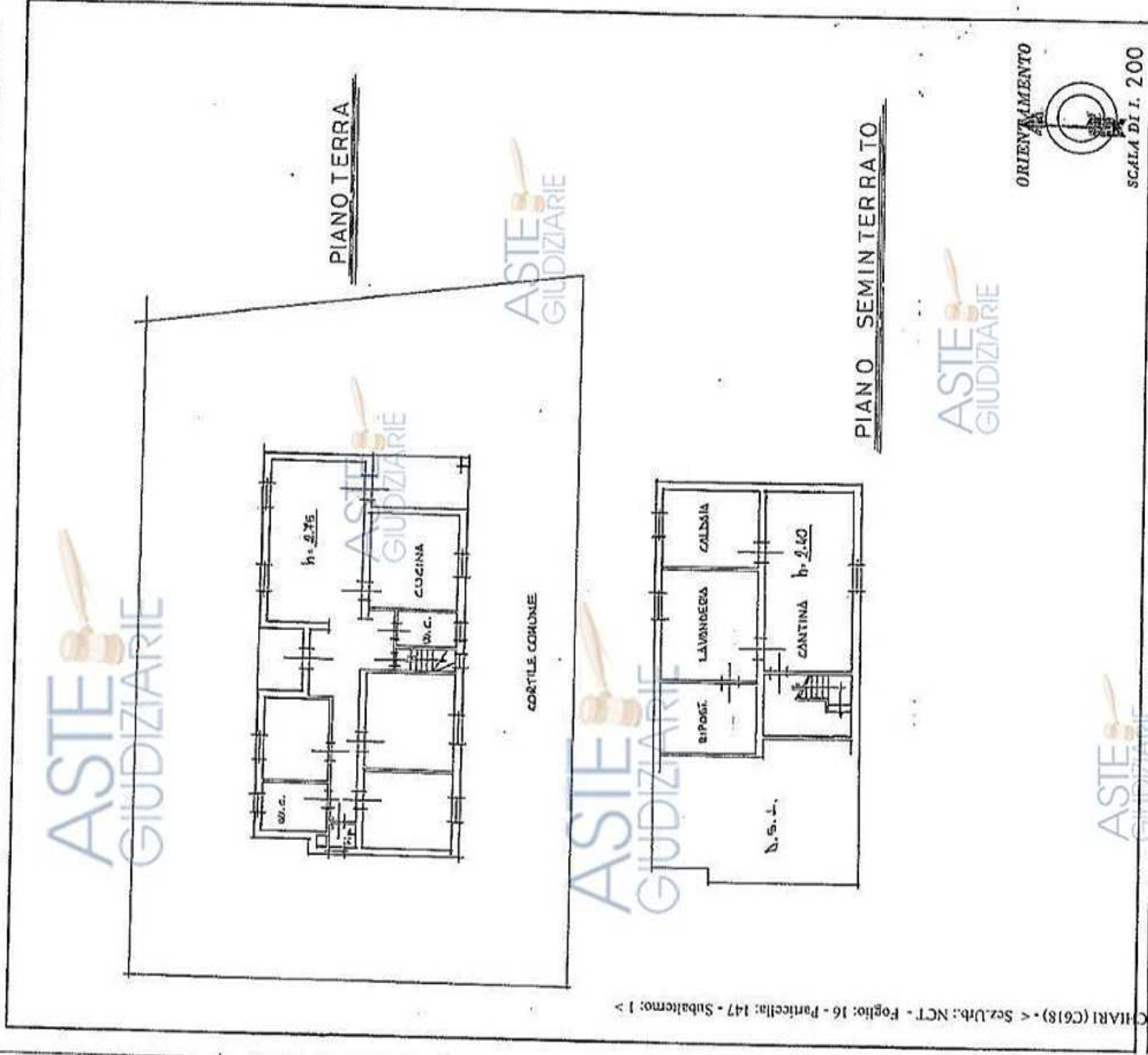

SPAZIO RISERVATO PER LE ANNOTAZIONI D'UFFICIO

1/06/2024  
Comune di CHIARI (C618) - 4 Sez.Urb.: NCT - Foglio: 16 - Particella: 147 - Subalterno: 1 >  
DATA 29.8.24  
PROT. N° 2126

PARTITA 2136  
FOGLIO 16

Compilata dal GEOMETRA  
TRAVERSARI GUALTIERO  
Iscritto all'Albo de GEOMETRI  
della Provincia di BRESCIA  
C.C.I.A.A. 1097

# NUOVO CATASTO EDILIZIO URBANO

Lire 100

U. DECRETO-LEGGE 11 APRILE 1952, N. 623

Planimetria dell'immobile situato nel Comune di CHIARI Via L. BUFFOLI

Ditta

Allegata alla dichiarazione presentata all'Ufficio Tecnico Erariale di BRESCIA

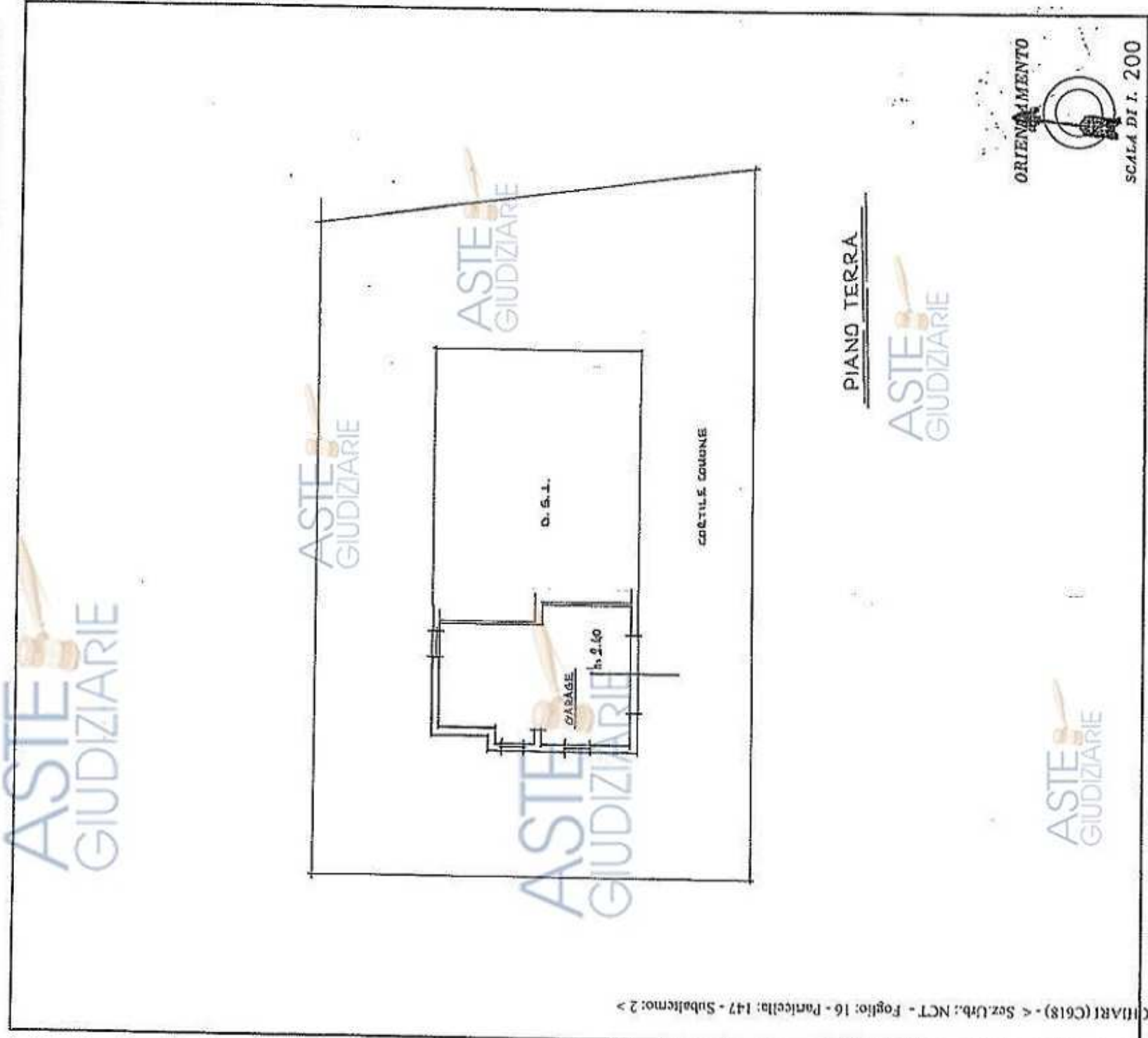

SPAZIO RISERVATO PER LE ANNOTAZIONI D'UFFICIO

DATA 29.8.84  
 PROT. N° 2126

PARTITA	2136
FOGLIO	16

Pubblicazione ufficiale ad esclusivo uso personale -  
 riproduzione o pubblicazione in qualsiasi forma  
 ripubblicazione o riproduzione in qualsiasi forma

Completata dal

GEOMETRA

TRAVERSARI GUALTIERO

Iscritto all'Albo dei Geometri

della Provincia di BRESCIA

DATA 16 GIU 1984

Aut. Min. Giustizia PDG/170709

