

Catasto dei Fabbricati - Situazione al 25/06/2012 - Comune di PADERNGHE SUL GARDA (G213) - < Sez. Urb.: NCT - Foglio: 7 - Particella: 585 - Subalterno: 11 >  
VIA FRATELLI BERETTA n. 20 piano: S1-I



MINISTERO DELLE FINANZE  
DIPARTIMENTO DEL TERRITORIO  
CATASTO EDILIZIO URBANO (RDL 13-4-1939, n. 852)

MOD. AN (CEU)  
1:341  
800  
civ. 20

Planimetria di u.i.b. in Comune di PADERNGHE s/G via F.LLI BERETTA

PIANO TERRA Sc. 1:500

PIANO INTERRATO Sc. 1:500

PIANO INTERRATO

PIANO TERRA

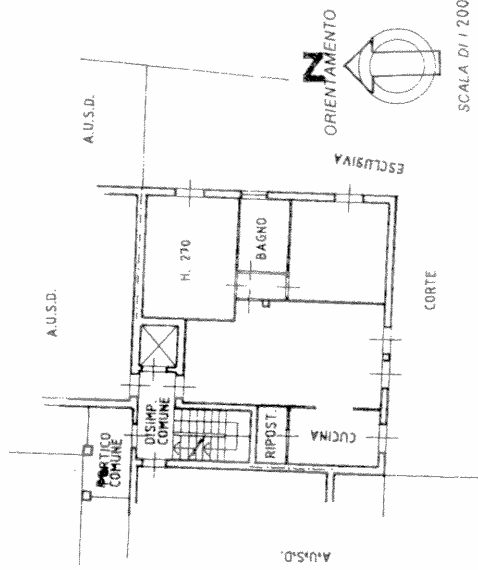
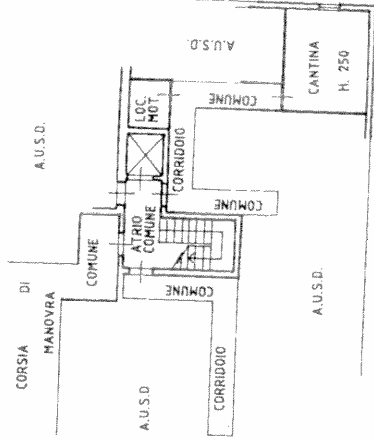
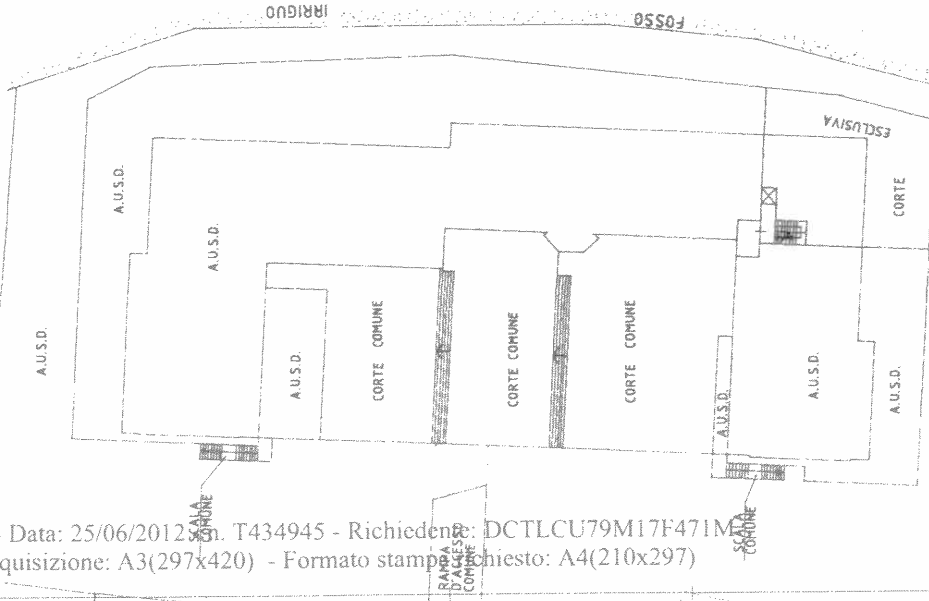

RESERVATO ALL'UFFICIO

Completato dal GEOMETRA

PODAVINI MATTEO

iscritto all'albo dei GEOMETRI della provincia di BRESCIA n. 3488

Dichiarazione di N.C. Denuncia di variazione

F. 585 sub. 11

Identificativi catastali della provincia di BRESCIA n. 3488

10 metri

Ultima planimetria in atti

LOTTO 4  
AUTORIMESSA

Catasto dei Fabbricati - Situazione al 25/06/2012 - Comune di PADENGHE SUL GARDA (G213) - < Sez. Urb.: NCT - Foglio: 7 - Particella: 585 - Subalterno: 48 >  
VIA FRATELLI BERETTA n. 20 piano: S1;

NUM. AN. (1/1)  
1/10  
800  
CIV. 20

MINISTERO DELLE FINANZE  
DIPARTIMENTO DEL TERRITORIO  
**CATASTO EDILIZIO URBANO** (RDL 13-4-1939, n. 652)  
Planimetria di attu. in Comune di PADENGHE s/G via F.LLI BERETTA



PIANO TERRA Sc. 1:500

PIANO INTERRATO Sc. 1:500

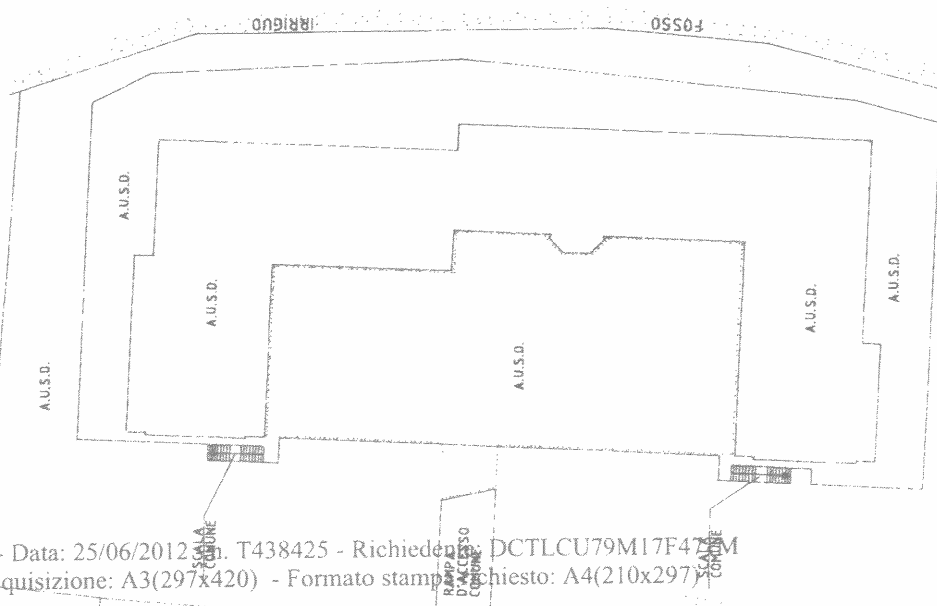

PIANO INTERRATO

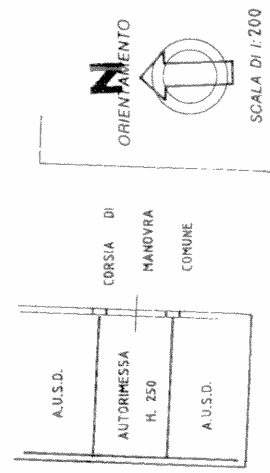

Dichiarazione di N.C. <input checked="" type="checkbox"/>	Completata dal GEOMETRA. <b>PODAVINI MATTEO</b>
Denuncia di variazione <input type="checkbox"/>	Scritto all'albo del. GEOMETRI della provincia di BRESCIA n. 3488
Identificativi catastali F. 7 n. 585 sub. 48	Firma <b>PODAVINI MATTEO</b>

10 metri

Ultima planimetria in atti