

Agenzia del Territorio
CATASTO FABBRICATI
Ufficio Provinciale di
Brescia

Scheda n. 1 Scala 1:200

Dichiarazione protocollata n. BS0240386 del 26/09/2006

Planimetria di u.i.u. in Comune di Chiari

Via Mezzana

civ. SMC

Identificativi Catastali:

Compilata da:
Sgignoli Claudio
iscritto all'albo:
Geometri

Sezione: NC1

Foglio: 10

Particella: 304

Subalterno: 35

Prov. Brescia

N. 4506

Catasto dei fabbricati - Situazione al 27/05/2013 - Comune di CHIARI (CB) - < Sez. Uro. NC1 - Foglio: 10 - Particella: 304 - Subalterno: 35 >

ASTE
GIUDIZIARIE

ASTE
GIUDIZIARIE

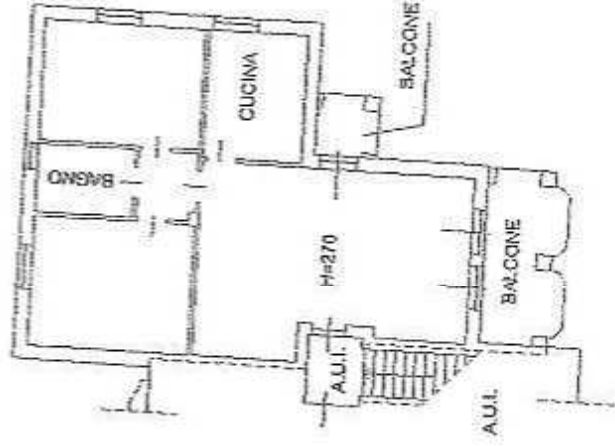

PIANO PRIMO

ASTE
GIUDIZIARIE

www.astegiudiziarie.it