

MODULARIO
F. - rig. rend. - 497



MINISTERO DELLE FINANZE
DIREZIONE GENERALE DEL CATASTO E DEI SERVIZI TECNICI ERARIALI

Mod. B (Nuovo Catasto Edilizio Urbano)

Lire
150

NUOVO CATASTO EDILIZIO URBANO

(R. DECRETO-LEGGE 13 APRILE 1949, N. 659)

Planimetria dell'immobile situato nel Comune di POLAVENO Via A. TIDRO
Ditta MAIOLINI FRANCESCO n. VILLA CARCINA il 16.9.1941
Allegata alla dichiarazione presentata all'Ufficio Tecnico Erariale di BRESCIA

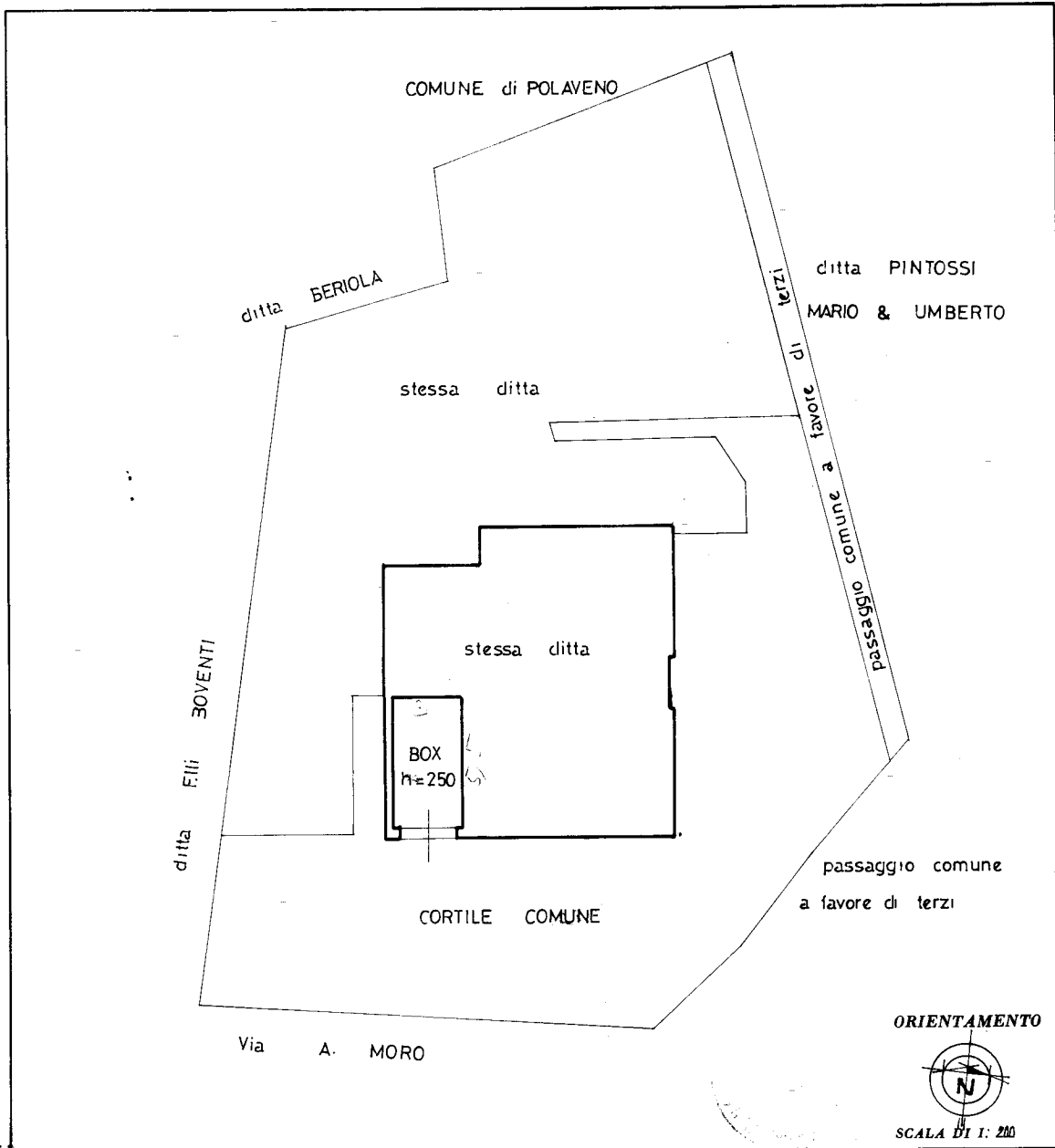

SPAZIO RISERVATO PER LE ANNOTAZIONI D'UFFICIO

DATA
PROT. N°

PARTE	
FOGLIO	9
MADDALE	21
SUBALTERNO	1

Compilata dal Geometra
DATIANO TOSGHIASI
(Titolo, nome e cognome del tecnico)
Iscritto all'Albo dei GEOMETRI
della Provincia di BRESCIA
DATA 2.9.1986
Firma: [Signature]

Catasto dei Fabbricati - Situazione al 12/05/2016 - Comune di POLAVENO (G779) - < Sez. Urb.: NCT - Foglio: 9 - Particella: 21 - Subalterno: 1 >
VIA ALDO MORO piano: S:

10 metri

Ultima planimetria in atti

**Agenzia del Territorio
CATASTO FABBRICATI
Ufficio Provinciale di
Brescia**

Dichiarazione protocollo n. BS0141089 del 03/05/2005

Planimetria di u.i.u. in Comune di Polaveno

Via Aldo Moro

civ. SN

Identificativi Catastali:

Sezione: NCT

Foglio: 9

Particella: 21

Subalterno: 12

Compilata da:

Svanera Vincenzo

Iscritto all'albo:
Geometri

Prov. Brescia

N. 3616

Scheda n. 1

Scala 1:200

PIANO SEMINTERRATO

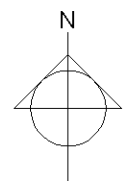
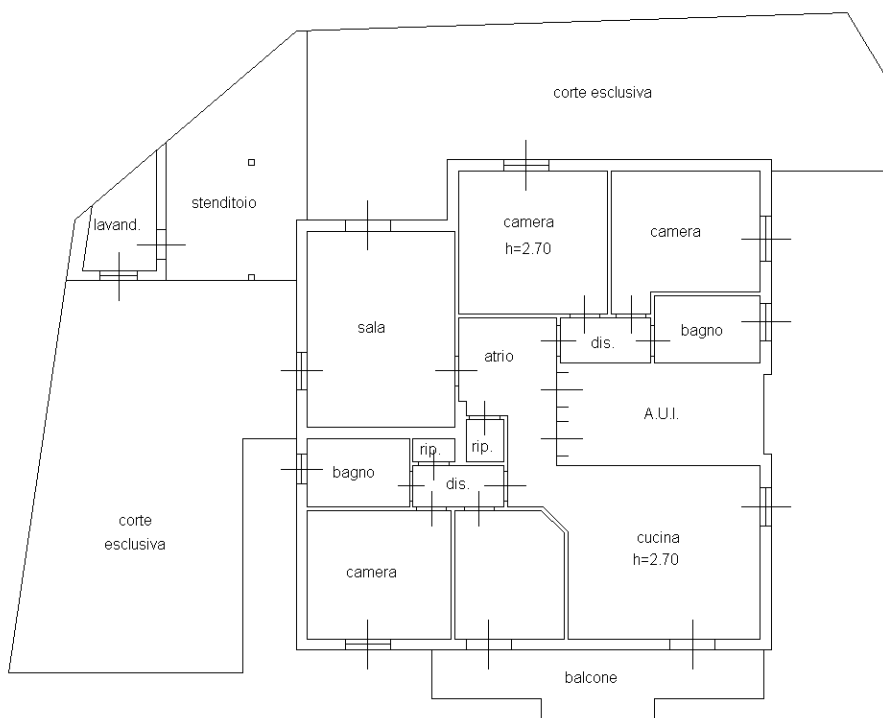
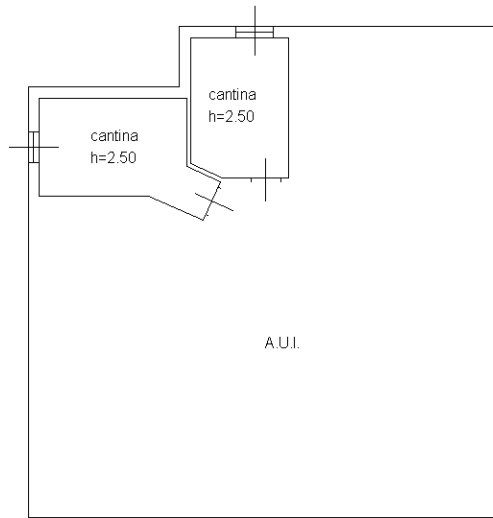

Catasto dei Fabbricati - Situazione al 12/05/2016 - Comune di POLAVENO (G779) - < Sez. Urb.: NCT - Foglio: 9 - Particella: 21 - Subalterno: 12 >
VIA ALDO MORO n. SN piano: S1-T;

10 metri

Ultima planimetria in atti

PIANO RIALZATO