

Catasto dei Fabbricati - Situazione al 25/06/2012 - Comune di PADENGHE SUL GARDA (G213) - Sez. Urb. NCT - Foglio: 7 - Particella: 585 - Subalterno: 25 >
VIA FRATELLI BERETTA n. 20 piano: 2;

MINISTERO DELLE FINANZE
DIPARTIMENTO DEL TERRITORIO
CATASTO EDILIZIO URBANO (RDL 13-4-1939, n. 652)
Planimetria di attuazione in Comune di **PADENGHE s/G** via **F.LLI BERETTA**
MISURA ANNI 1961
L.P. 800
CIV. 20

PIANO TERRA Sc. 1:500

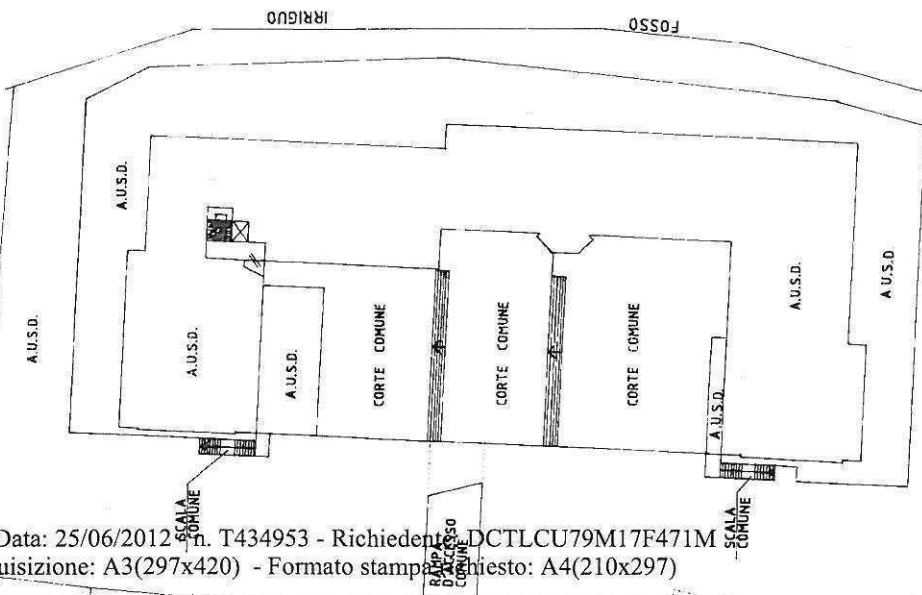

PIANO INTERRATO Sc. 1:500

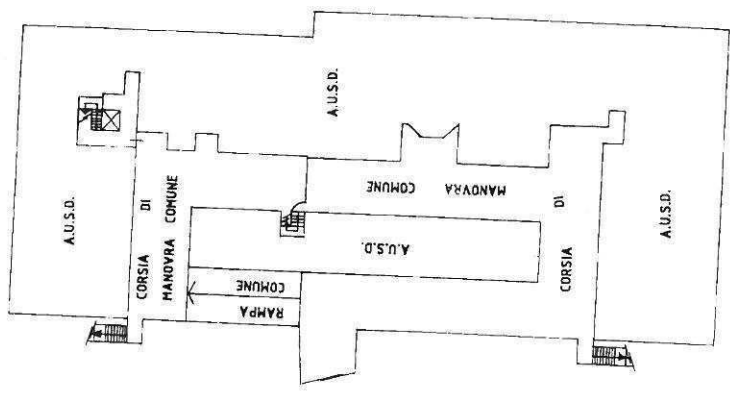

PIANO TERRA

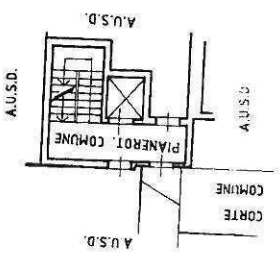

PIANO SECONDO

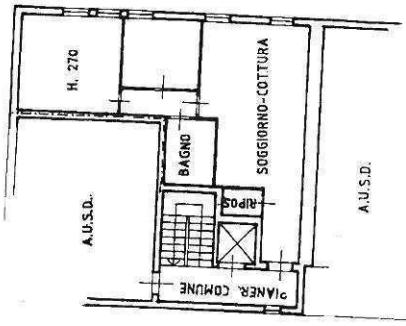

SCALA DI 1:200

RISERVATO ALL'UFFICIO

Dichiarazione di N.C. <input checked="" type="checkbox"/> Denuncia di variazione F. 7 Identificativi catastali n. 585 sub 25	Compilata da: PODAVINI MATTEO Geometra Iscritto all'albo dei Geometri della provincia di BRESCIA n. 3488 Firma
--	---

10 metri

Ultima planimetria in atti

6110 6

Catasto dei Fabbricati - Situazione al 25/06/2012 - Comune di PADENGHE SUL GARDA (G213) - < Sez. Urb.: NCT - Foglio: 7 - Particella: 585 - Subalterno: 41 >
VIA FRATELLI BERETTA n. 20 piano: S1;

Ministero delle Infrastrutture
DIPARTIMENTO DEL TERRITORIO
CATASTO EDILIZIO URBANO (RDL 13-4-1909, n. 652)
Pianimetria di attuazione in Comune di PADENGHE s/G via F.LLI BERETTA



Ministero delle Infrastrutture
DIPARTIMENTO DEL TERRITORIO

M.P. AN. 13)
1:800
civ. 20

PIANO TERRA Sc. 1:500

PIANO INTERRATO Sc. 1:500

Ultima planimetria in atti

Data presentazione: 17/05/1996 - Data: 25/06/2012 - n. T438421 - Richiedente: DCTLCU79M17F471M
Totale schede: 1 - Formato di acquisizione: A3(297x420) - Formato stampato: A4(210x297)

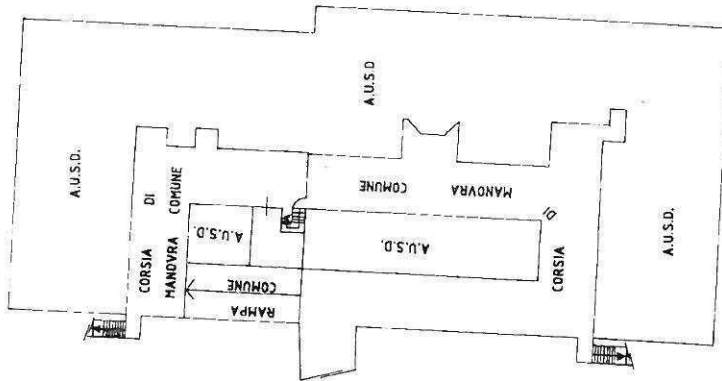
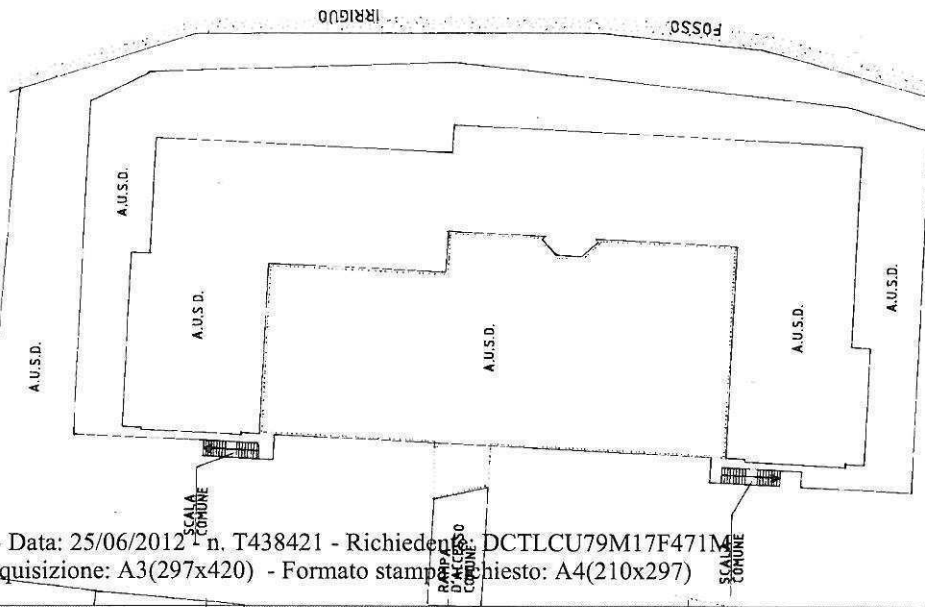

Declarazione di N.C. Denuncia di variazione
Identificativi catastali:
F. 7 n. 585 sub. 41
Completato dal GEOMETRA (titolo, cognome e nome) PODOVINI, MATTEO
Iscritto all'albo dei GEOMETRI della provincia di BRESCIA n. 3188
data: 14/9/002

10 metri

DEL BILO

**CONDOMINIO GIARDINO - PADENGHE sul GARDA
INTERNO 7 B Piano Secondo**

superficie appartamento mq **81.70**

RIPILOGO SUPERFICI COMMERCIALI
Appartamento

mq **81.70**
MQ **81.70**

TOTALE

