

b10 u

Catasto dei Fabbricati - Situazione al 25/06/2012 - Comune di PADENGHE SUL GARDA (G213) - < Sez. Urb.: NCT - Foglio: 7 - Particella: 585 - Subalterno: 22 >
 VIA FRATELLI BERETTA n. 20 piano: S1-1.



MINISTERO DELLE FINANZE
 DIPARTIMENTO DEL TERRITORIO
CATASTO EDILIZIO URBANO (RDL 13-4-1939, n. 662)

Planimetria di u.v. in Comune di **PADENGHE S/G** via **F.LLI BERETTA**

AMTO AN (CTU)
 L. 311
 800
 civ 20

PIANO TERRA Sc. 1:500

PIANO INTERRATO Sc. 1:500

PIANO INTERRATO

PIANO PRIMO

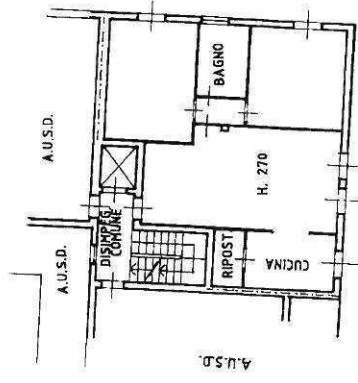
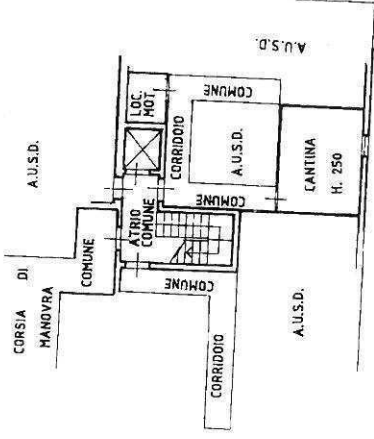
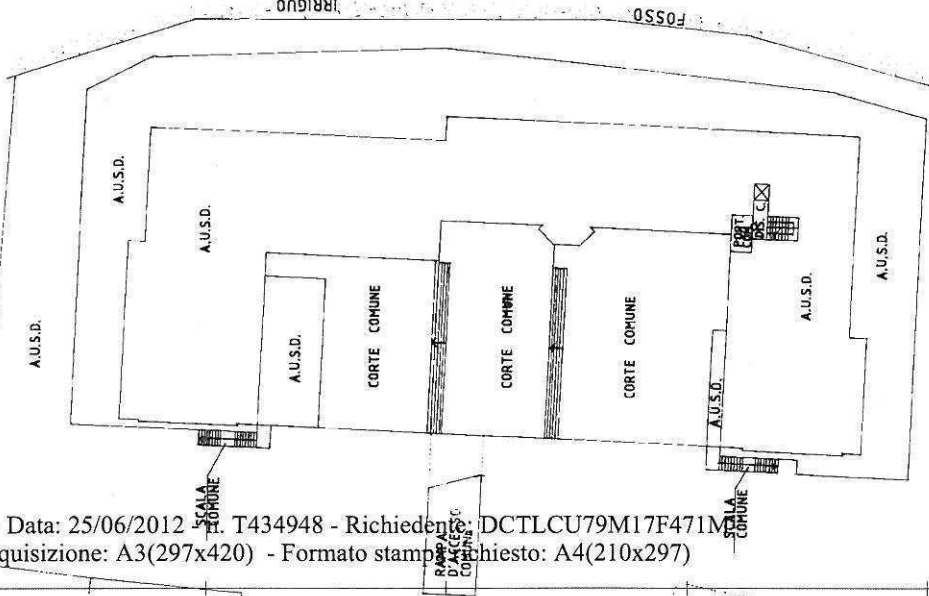

SCALA DI 1/200

RISERVATO ALL'UFFICIO

Dichiarazione di N.C. <input checked="" type="checkbox"/> Denuncia di variazione <input type="checkbox"/> Identificativi catastari F. 7 n. 585 sub 22	Compilata dal GEOMETRA PODAVINI MATTEO iscritto all'albo dei GEOMETRI della provincia di BRESCIA n. 3488 data 10/10/2011
---	---

10 metri

NOV 19 2012

Ultima planimetria in atti

lotto 4

Catasto dei Fabbricati - Situazione al 25/06/2012 - Comune di PADENGHE SUL GARDA (G213) - < Sez.Urb.: NCT - Foglio: 7 - Particella: 585 - Subalterno: 47 >
VIA FRATELLI BERETTA n. 20 piano: S1;

SPAZIO AN (C.T. 11)
1000
600
civ 20

MINISTERO DELLE FINANZE
DIPARTIMENTO DEL TERRITORIO
CATASTO EDILIZIO URBANO (RDL 13-4-1939, n. 652)
Planimetria di cui in Comune di **PADENGHE s/G** via **F.LLI BERETTA**



ALCANTARA
1997

PIANO TERRA Sc. 1:500

PIANO INTERRATO Sc. 1:500

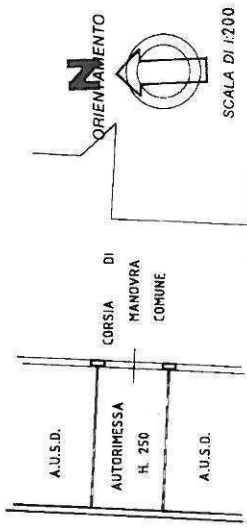
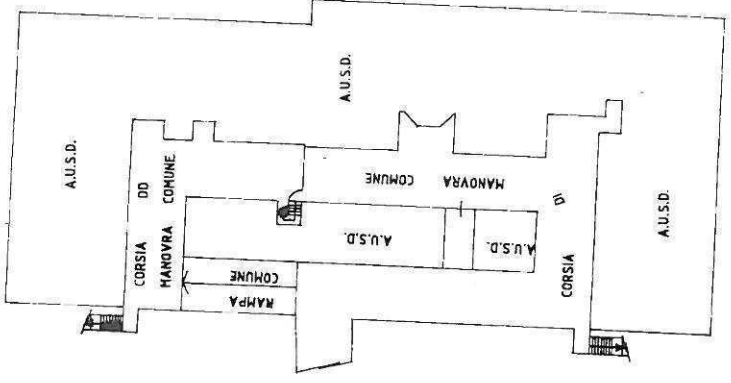
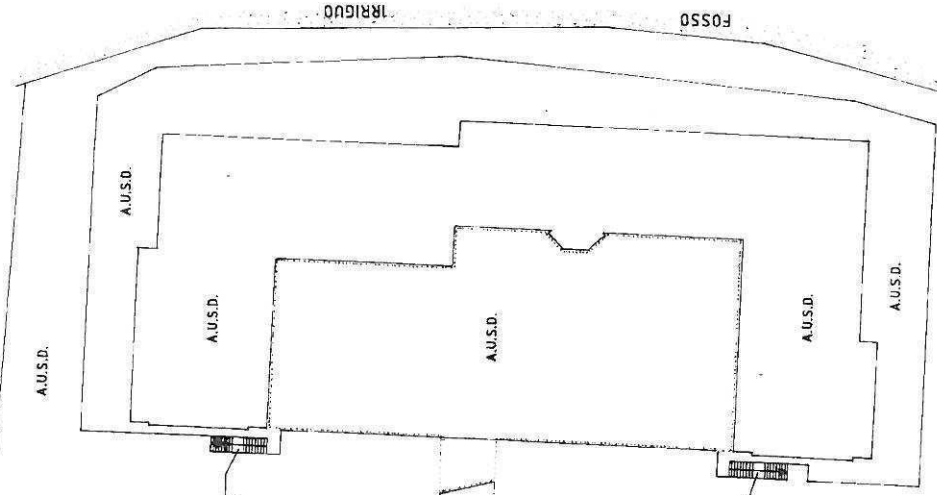

Dichiarazione di N.C. <input checked="" type="checkbox"/> Denuncia di variazione <input type="checkbox"/> Identificativi catastali: F. 7 n. 585 sub 47	Compilata dal GEOMETRA (Aut. n. 3488/1987) PODAVIN MATTEO Iscritto all'albo dei GEOMETRI della provincia di BRESCIA n. 3488 data: 11/11/87
--	--

0,1949/002

10 metri

CONDOMINIO GIARDINO - PADENGHE sul GARDA
INTERNO 25 Piano Primo

superficie appartamento mq 98.02

RIEPILOGO SUPERFICI COMMERCIALI
Appartamento

mq 98.02
MQ 98.02

TOTALE

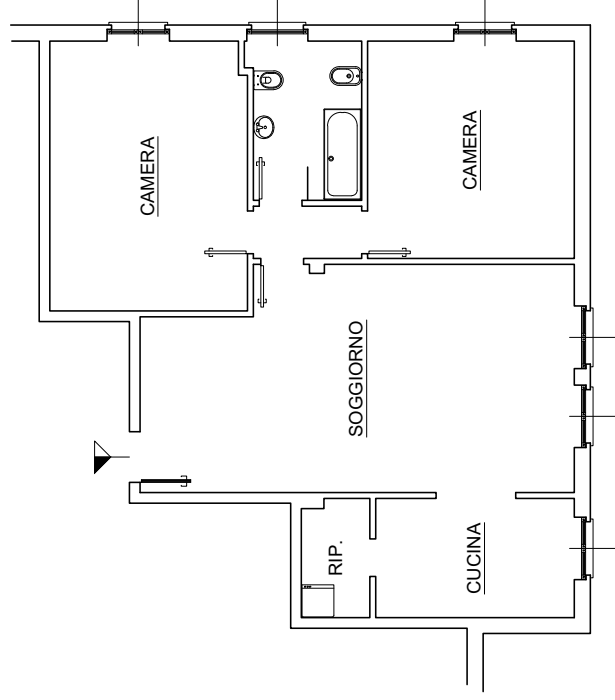

AUTORIMESSA MQ 17.80
H 2.50

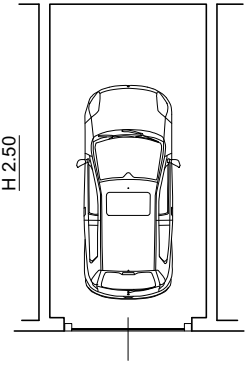

CANTINA MQ 15.16
H 2.50

