

lotto 2

Catasto dei Fabbricati - Situazione al 25/06/2012 - Comune di PADENGHE SUL GARDA (G213) - Foglio: 7 - Particella: 585 - Subalterno: 12 >  
VIA FRATELLI BERETTA n. 20 piano: S1-T



MINISTERO DELLE FINANZE  
DIPARTIMENTO DEL TERRITORIO  
**CATASTO EDILIZIO URBANO** (RDL 13-4-1938, n. 652)  
F.LLI BERETTA  
via PADENGHE s/G

ANALISI  
L. 800  
CIV. 20

Planimetria di attuazione in Comune di PADENGHE s/G

PIANO TERRA Sc. 1:500

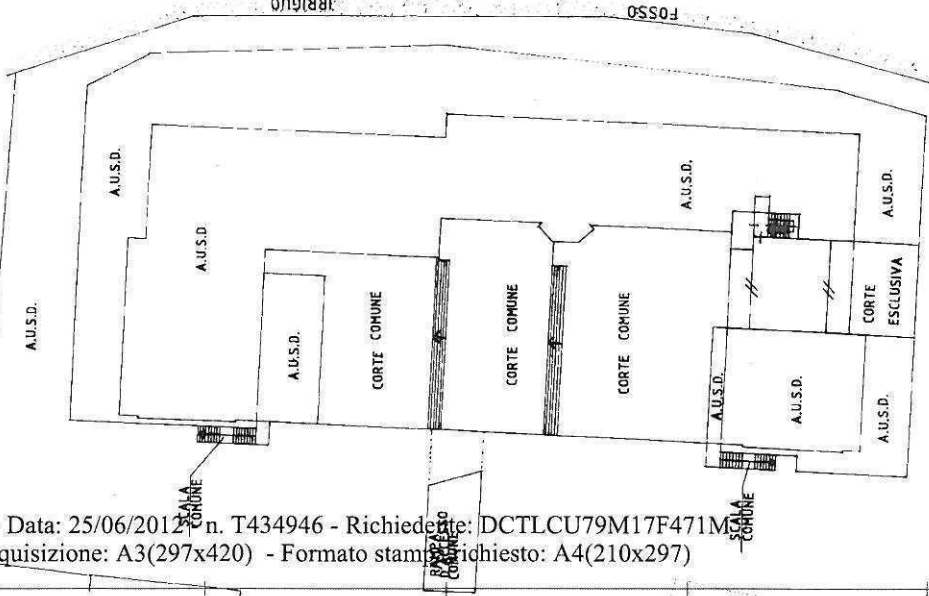

PIANO INTERRATO Sc. 1:500

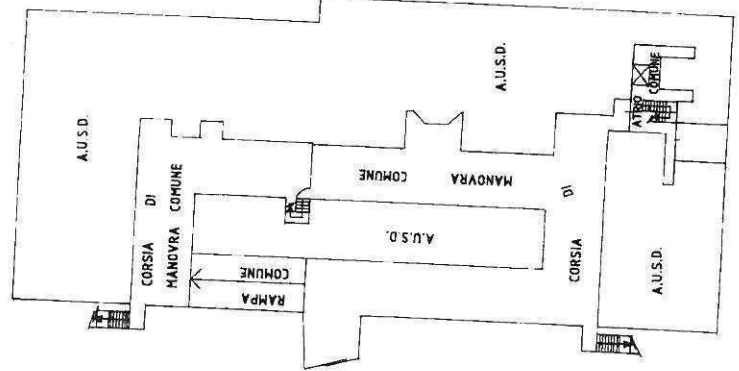

PIANO INTERRATO

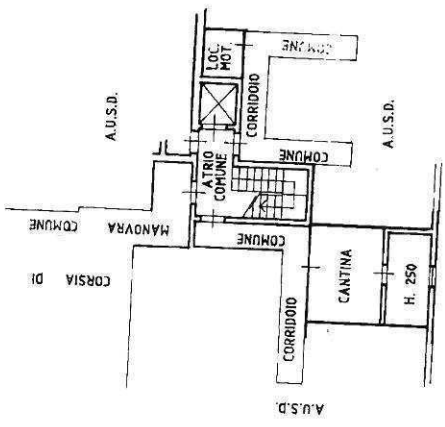

PIANO TERRA

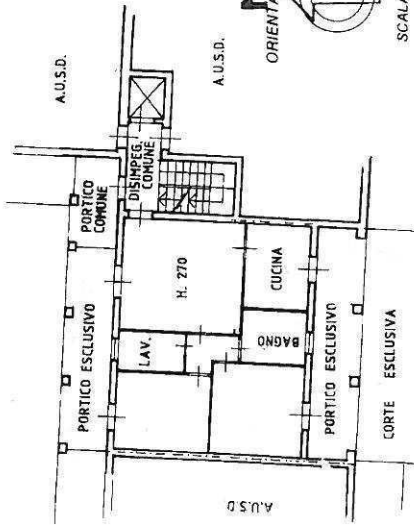

RISERVATO ALL'UFFICIO

Completata dal GEOMETRA  
PODAVINI MATTEO  
iscritto all'albo dei GEOMETRI  
della provincia di BRESCIA  
data 3/12/12  
Firma

Dichiarazione di N.C.  
Denuncia di variazione  
Identificativi catastali  
F. 7  
n. 585 sub 12

10 metri

ANALISI/002

Ultima planimetria in atti

Lotto 2

Catasto dei Fabbricati - Situazione al 25/06/2012 - Comune di PADENGHE SUL GARDA (G213) - < Sez.Urb.: NCT - Foglio: 7 - Particella: 585 - Subalterno: 60 >  
 VIA FRATELLI BERETTA n. 20 piano: S1;

Ministero delle Finanze  
 Dipartimento del Territorio  
**CATASTO EDILIZIO URBANO** (RDL 13-4-1939, n. 652)  
 Pianimetria di U.T.U. in Comune di PADENGHE s/G via F.LLI BERETTA

PIANO TERRA Sc. 1:500

PIANO INTERRATO Sc. 1:500

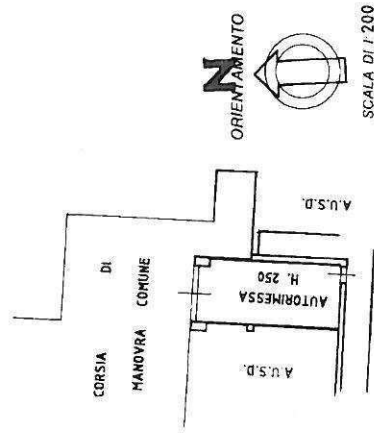
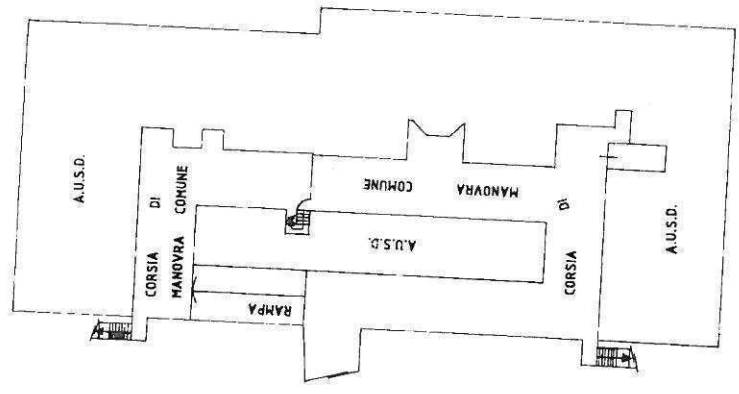
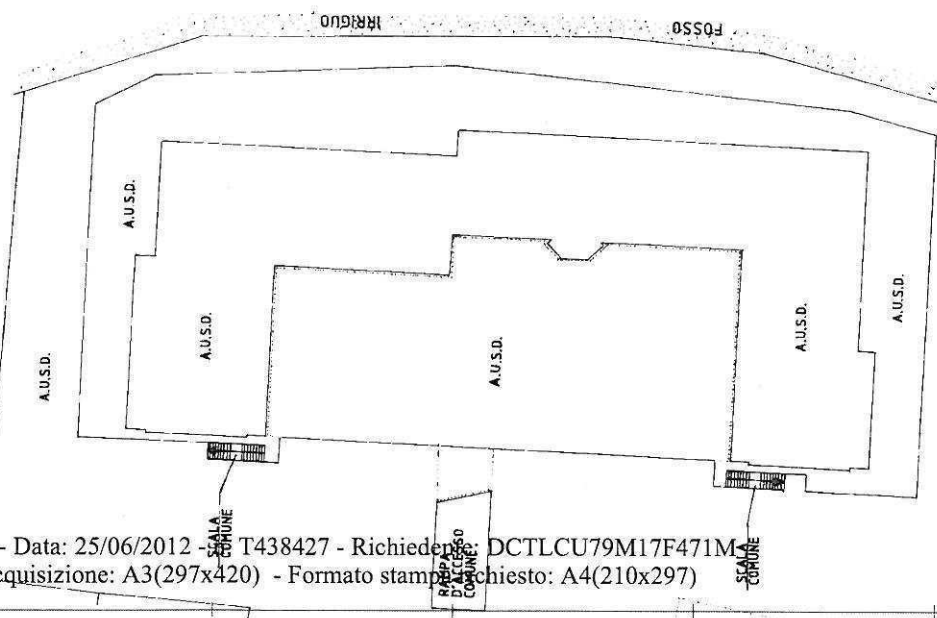

RISERVATO ALL'UFFICIO  
 A.U.S.D. 8/00

GEOMETRA  
 PODAVINI MATTEO  
 Iscritto all'albo dei GEOMETRI  
 della provincia di BRESCIA n. 3489

Dichiarazione di N.C.  Denuncia di variazione   
 Identificativi catastali:  
 F. 7 n. 585 sub 60

10 metri

EL YOUTH

Ultima planimetria in atti

**CONDOMINIO GIARDINO - PADENGHE sul GARDA**  
**INTERNO 23 Piano Terra**

superficie appartamento	mq	81.94
superficie portici	mq	36.14
superficie giardino	mq	66.53
<b>Superficie totale</b>	<b>mq</b>	<b>184.61</b>

**RIEPILOGO SUPERFICI COMMERCIALI**

Appartamento	mq	81.94
Portici al 50%	mq	18.07
Giardino al 10%	mq	6.65
<b>TOTALE</b>	<b>MQ</b>	<b>106.66</b>

