

LONATO del GARDA VIA MALOCCO DI SOTTO 18R
Piano Terra

superficie piano terra mq 49,48
superficie portico mq 13,72
superficie totale mq 63,20

superficie giardino mq 75,90

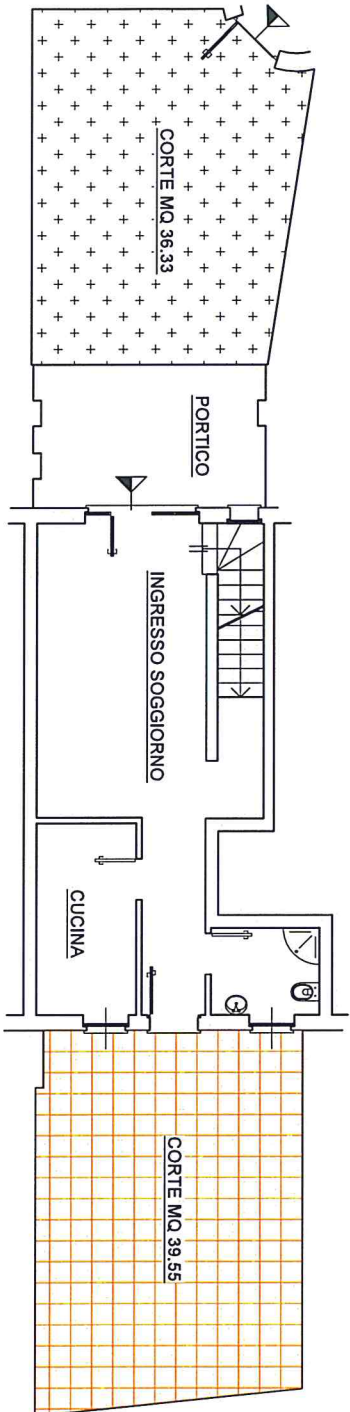

LONATO del GARDA VIA MALOCCO DI SOTTO 18R

Piano Interrato
superficie piano interrato mq 52.26

Piano Primo
superficie piano primo mq 43.34
superficie loggia mq 13.60
Superficie totale mq 56.94

RIEPILOGO SUPERFICI COMMERCIALI

Piano interrato al 50% mq 26.13
Piano terra mq 49.48
Portico al 50% mq 6.86
Giardino al 10% mq 7.59
Piano primo mq 43.34
Loggia al 50% mq 6.80
TOTALE MQ 140.20

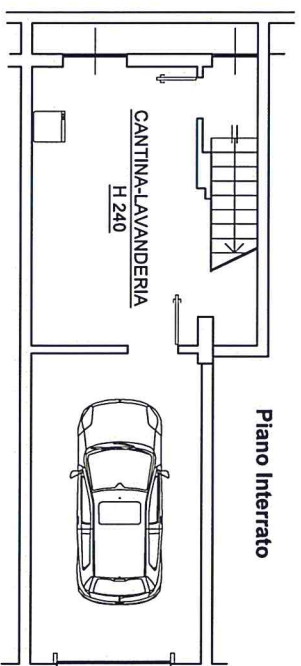
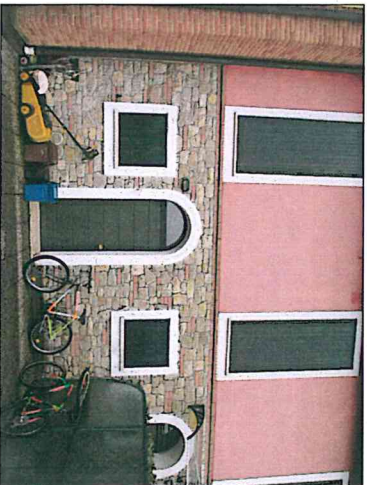

Piano Primo

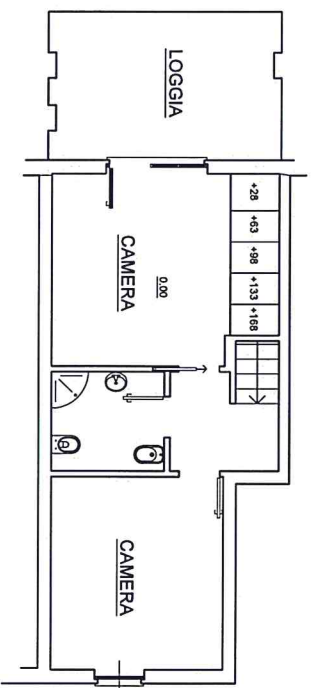

**Agenzia del Territorio
CATASTO FABBRICATI
Ufficio Provinciale di
Brescia**

Dichiarazione protocollo n. BS0229889 del 18/07/2005

Planimetria di u.i.u. in Comune di Lonato

Via Malocco Di Sotto

civ.

Identificativi Catastali:

Sezione: NCT

Foglio: 52

Particella: 372

Subalterno: 76

Compilata da:
Pollini Giuseppe

Iscritto all'albo:
Geometri

Prov. Verona

N. 1931

Scheda n. 1

Scala 1:200

Catasto dei Fabbricati - Situazione al 18/02/2016 - Comune di LONATO DEL GARDA (M312) - < Sez. Urb.: NCI - Foglio: 52 - Particella: 372 - Subalterno: 76 >
VIA MALOCCO SOTTO piano: S1-T-1;

10 metri

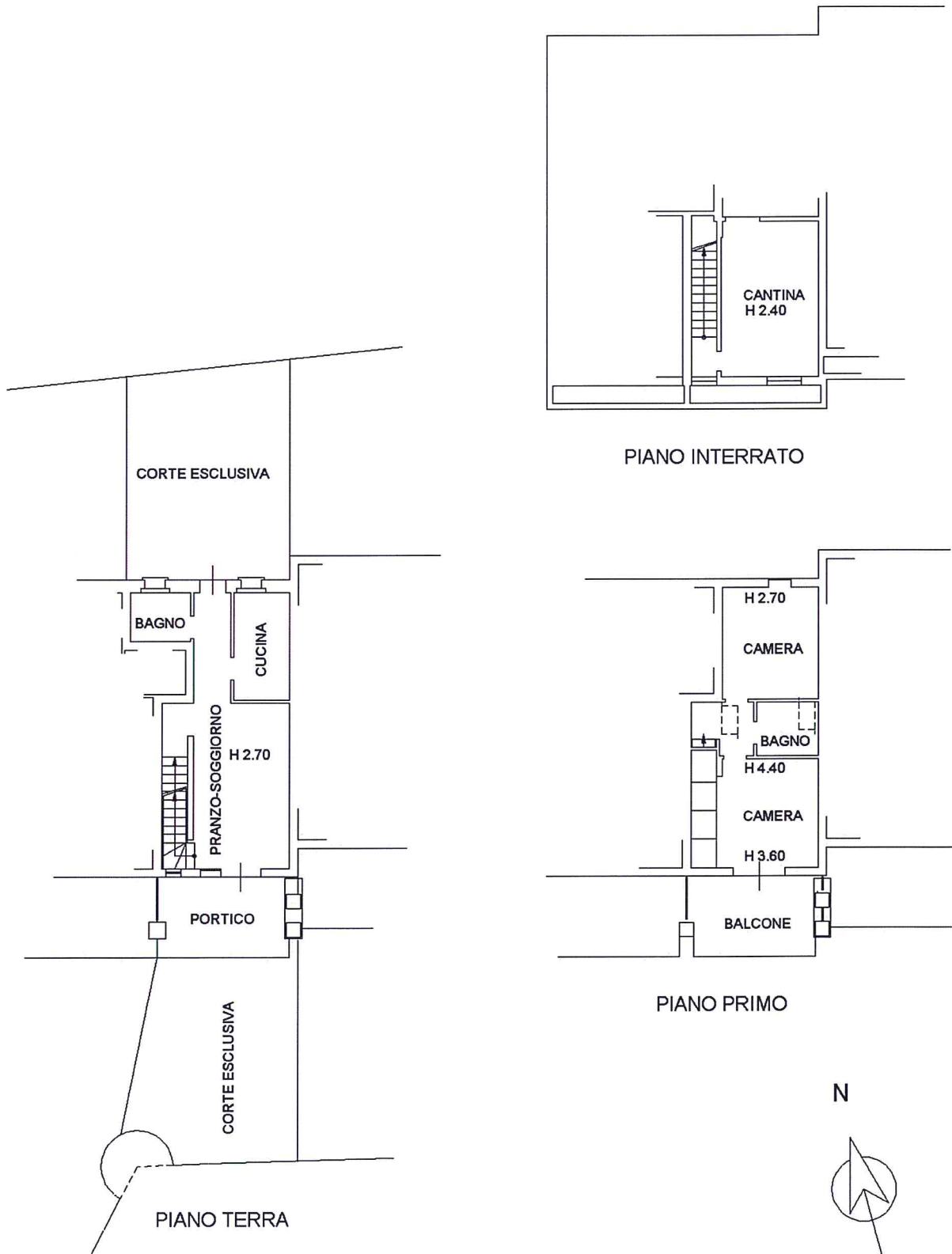

Ultima planimetria in atti

**Agenzia del Territorio
CATASTO FABBRICATI
Ufficio Provinciale di
Brescia**

Dichiarazione protocollo n. BS0229889 del 18/07/2005

Planimetria di u.i.u. in Comune di Lonato

Via Malocco Di Sotto

civ.

Identificativi Catastali:

Sezione: NCT

Foglio: 52

Particella: 372

Subalterno: 100

Compilata da:
Pollini Giuseppe

Iscritto all'albo:
Geometri

Prov. Verona

N. 1931

Scheda n. 1

Scala 1:200

Catasto dei Fabbricati - Situazione al 18/02/2016 - Comune di LONATO DEL GARDA (M312) - < Sez.Urb.: NCI - Foglio: 52 - Particella: 372 - Subalterno: 100

VIA MALOCCO SOTTO piano: SI;

AREA DI MANOVRA COMUNE

AUTORIMESSA
H 2,40

PIANO INTERRATO



Ultima planimetria in atti

Data: 18/02/2016 - n. T363257 - Richiedente: CTTDRN78H09B393T

Totale schede: 1 - Formato di acquisizione: A4(210x297) - Formato stampa richiesto: A4(210x297)