

Catasto dei Fabbricati - Situazione al 18/02/2016 - Comune di BRESCIA (B157) - < Sez.Urb.: FIU - Foglio: 28 - Particella: 2234 - Subalterno: 13 >  
VIALE ITALIA n. 3 piano: S1-T-1-2;

**Agenzia del Territorio**  
**CATASTO FABBRICATI**  
Ufficio provinciale di  
Brescia

Dichiarazione protocollo n. BS0177980 del 05/04/2011  
Planimetria di u.i.u. in Comune di Brescia  
Viale Italia

civ. 3

Identificativi Catastali:  
Sezione: FIU  
Foglio: 28  
Particella: 2234  
Subalterno: 13

Compilata da:  
Raccagni Enrico  
Iscritto all'albo:  
Geometri  
Prov. Brescia

Scheda n. 10  
Scala 1:200

N. 3257

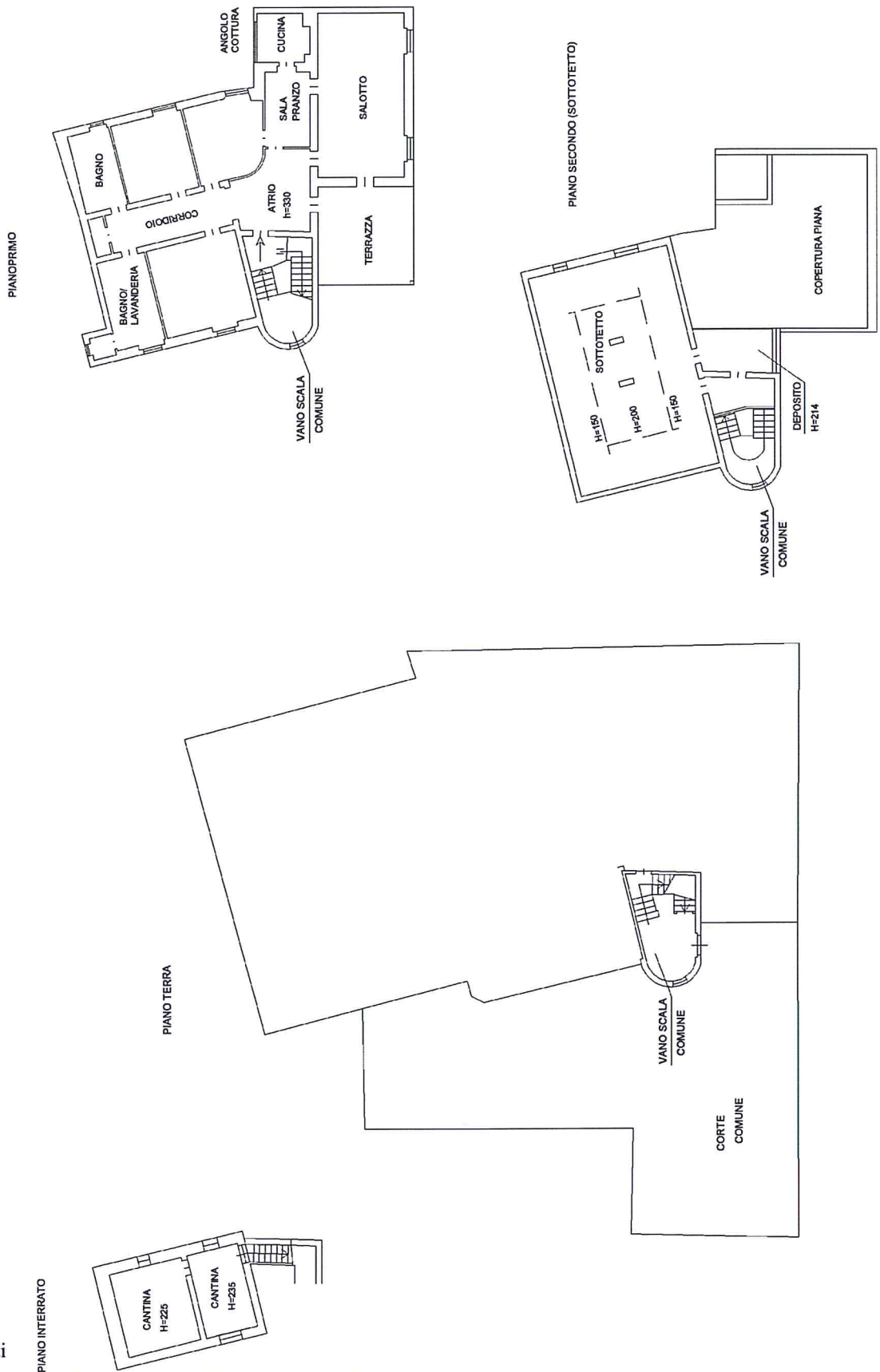

Ultima planimetria in atti

# BRESCIA VIA ITALIA

RILIEVO E PROGETTO

Scala 1:100

RILIEVO STATO DI FATTO PIANO INTERRATO

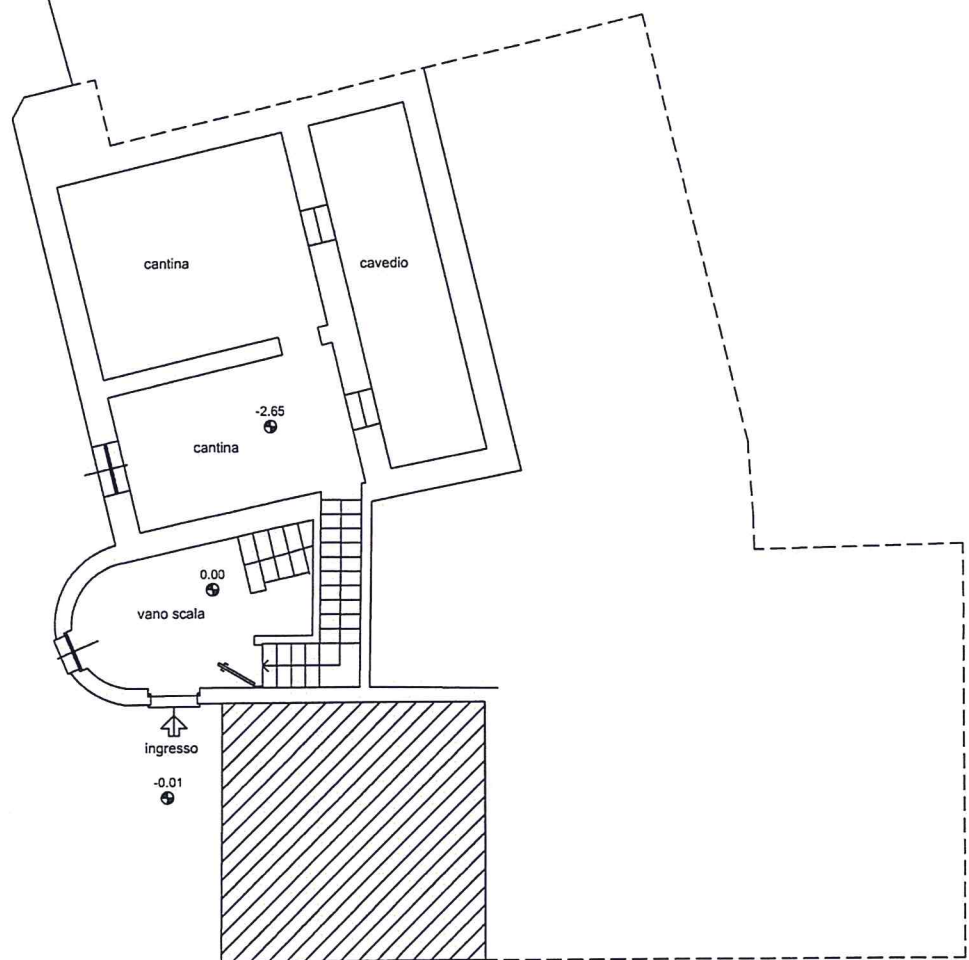

Superficie commerciale	
Cantine	mq 49.53
Cavedio	mq 19.77
Totale	mq 69.30

PROGETTO PIANO INTERRATO

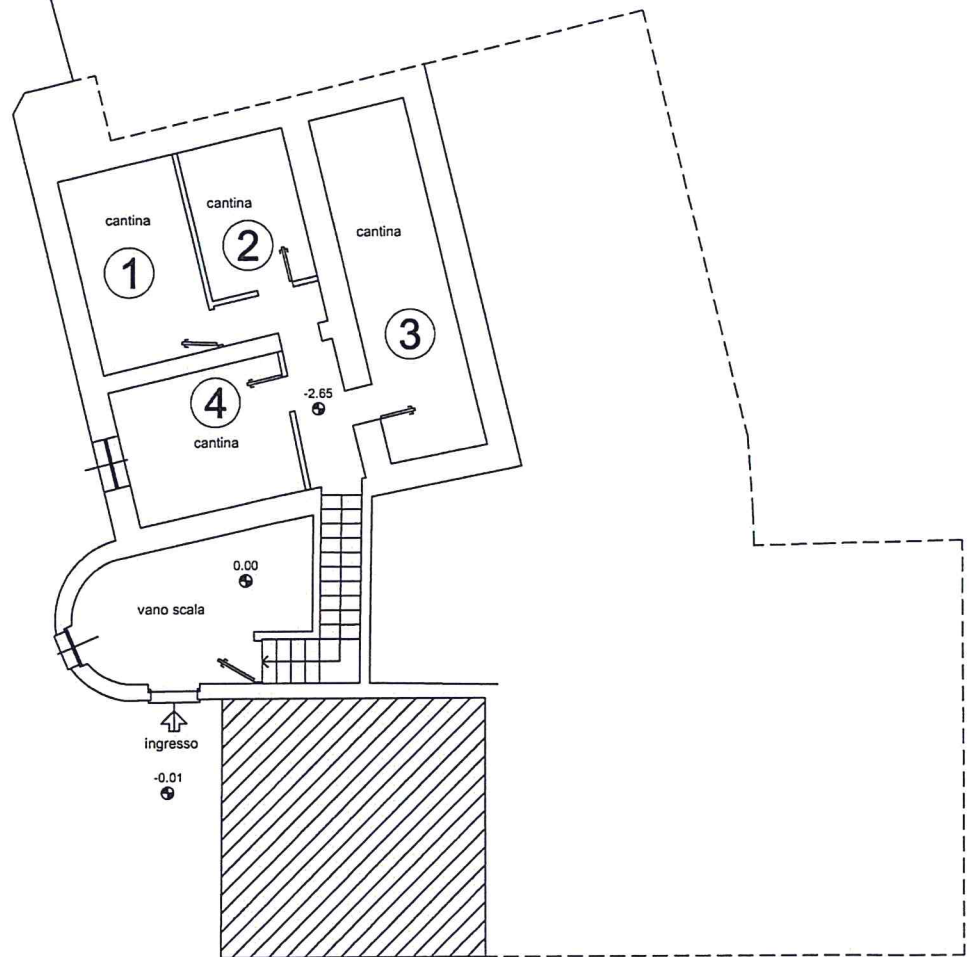

Superficie commerciale  
Cantine mq 69.30

Superficie commerciale  
Ingresso mq 20.53

PROGETTO PIANO TERRA

cortile comune



ingresso

-0.01

ingresso carraio

ingresso pedonale

Via Italia

Superficie commerciale  
Ingresso mq 20.53

RILIEVO STATO DI FATTO PIANO TERRA

cortile comune

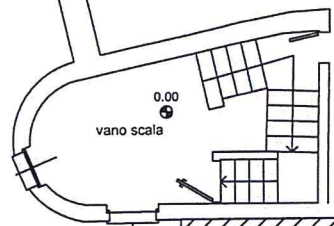

ingresso  
-0.01

ingresso carraio

ingresso pedonale

Via Italia

RILIEVO STATO DI FATTO PRIMO PIANO

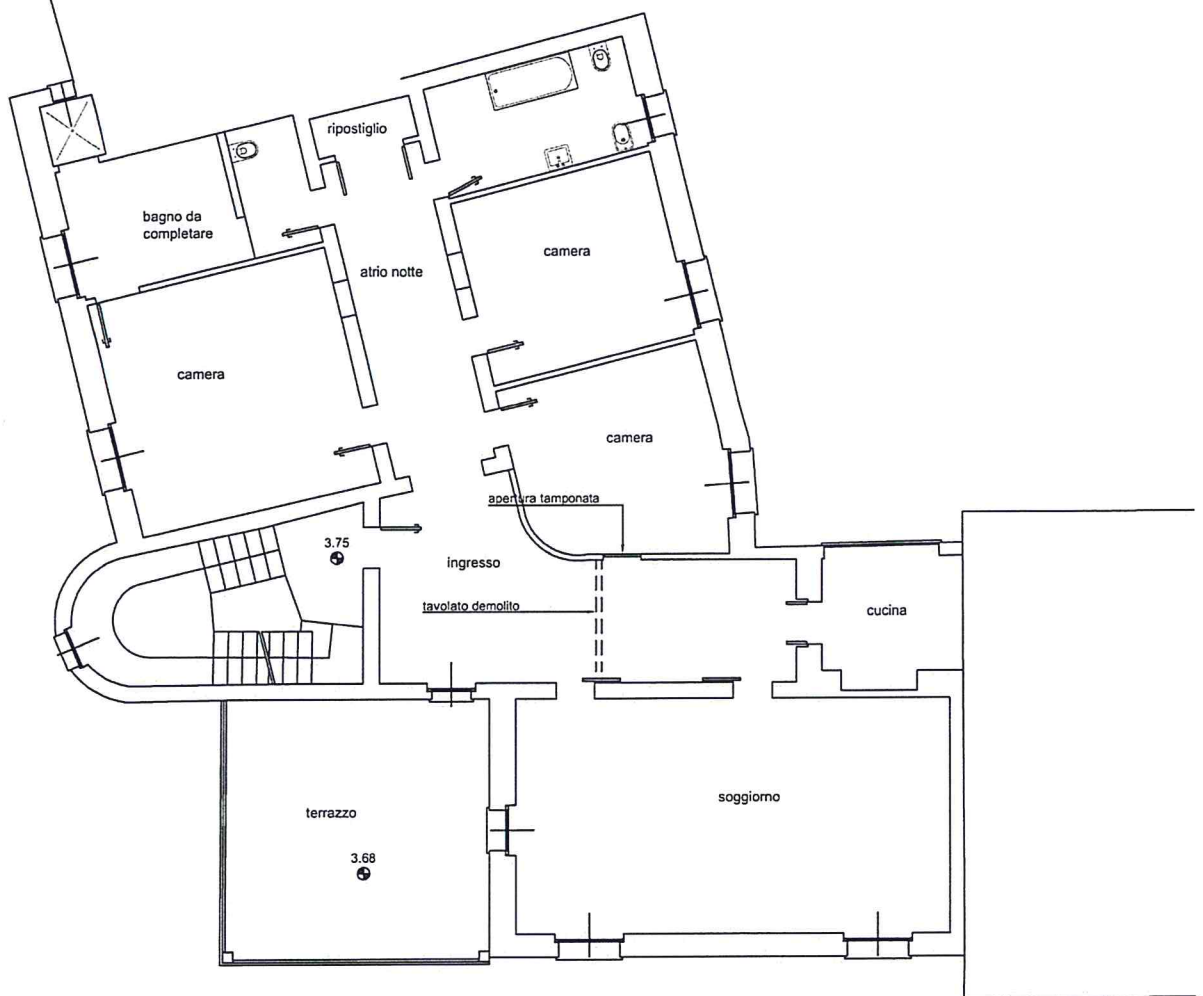

Superficie commerciale	
Appartamento	mq 212.70
Terrazzo	mq 27.07
Totale	mq 239.77

PROGETTO PRIMO PIANO

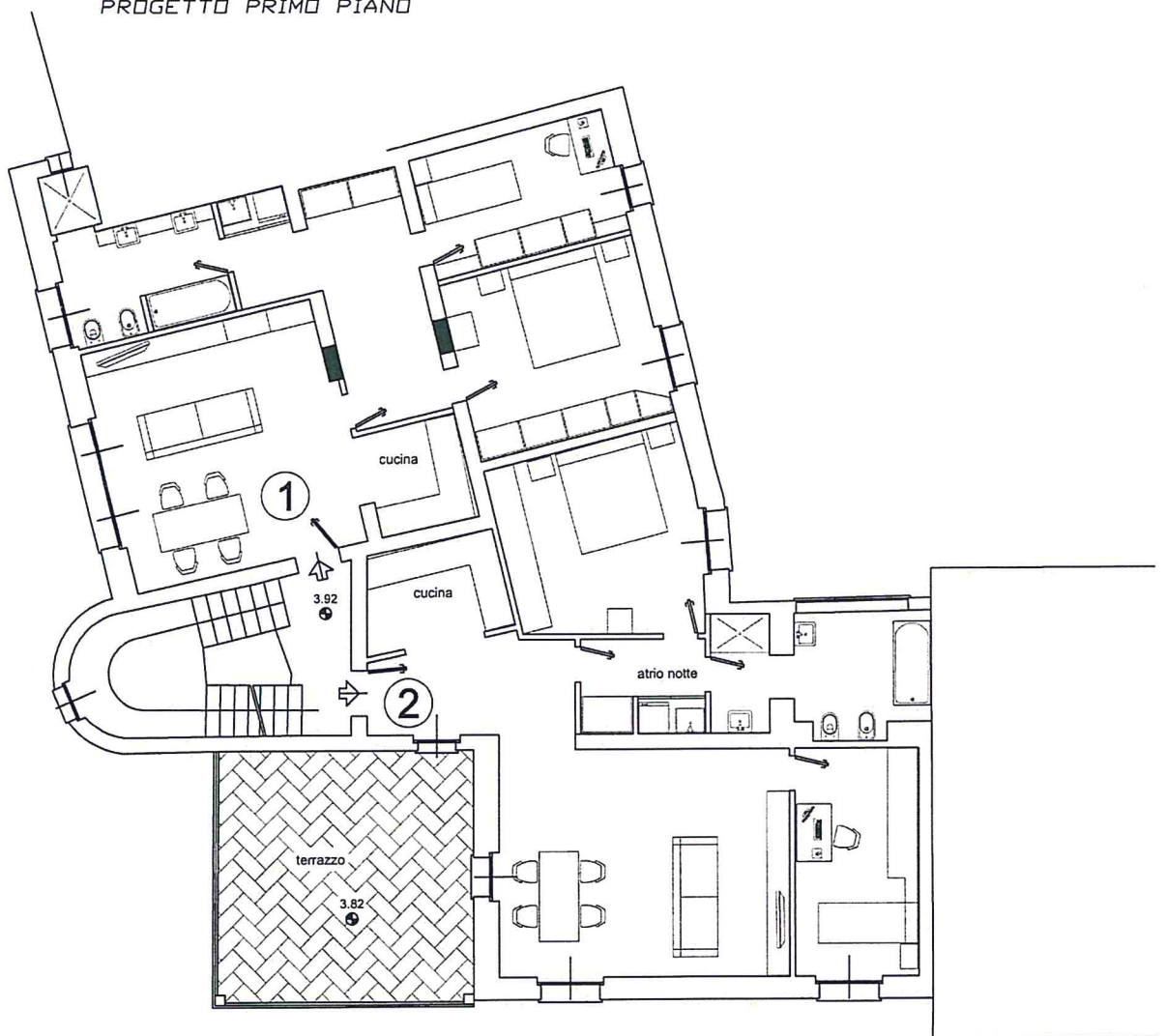

Superficie commerciale	
Appartamento	mq 212.70
Terrazzo	mq 27.07
Totale	mq 239.77



RILIEVO STATO DI FATTO PIANO SECONDO

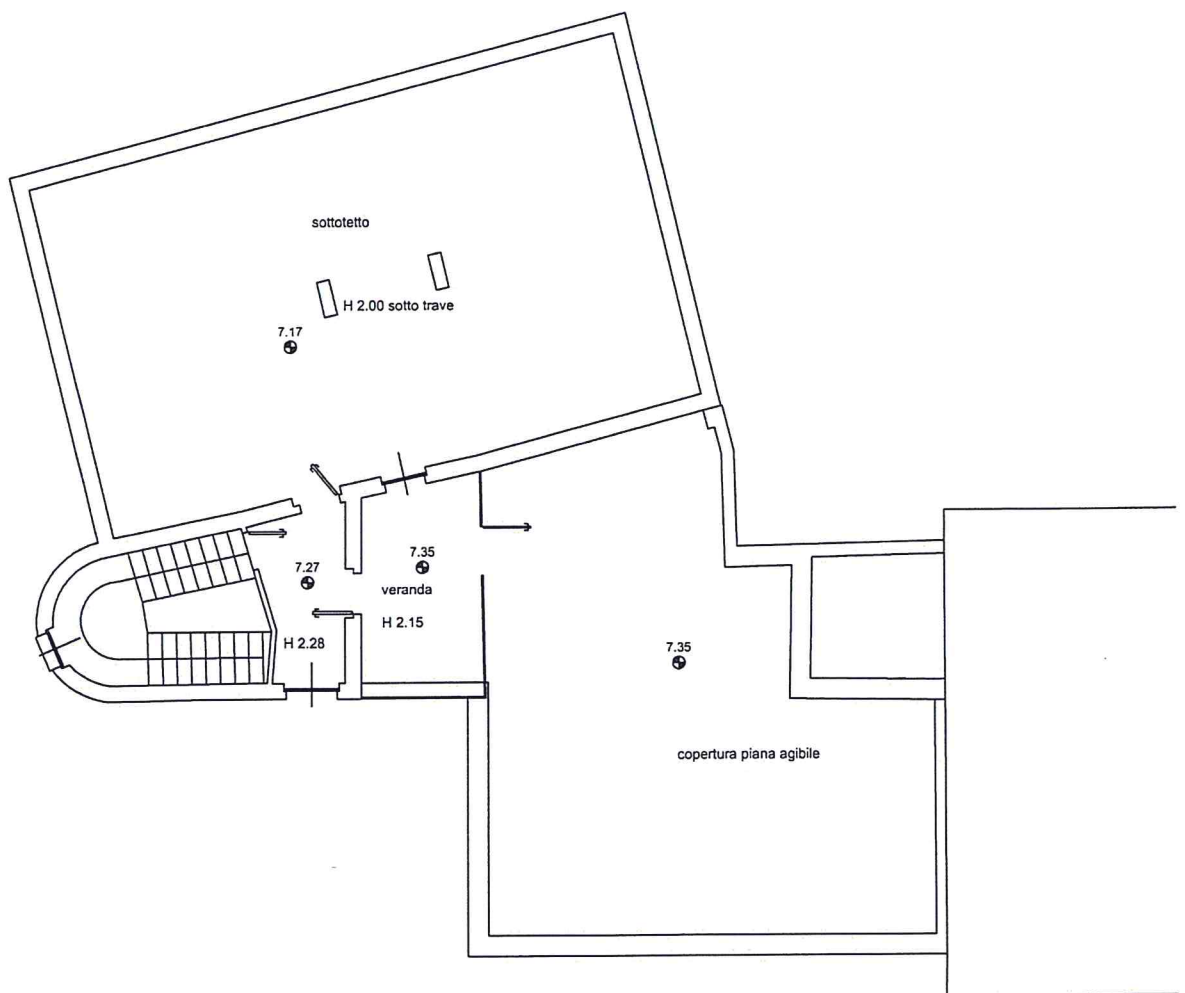

Superficie commerciale	
Sottotetto	mq 95.20
Veranda	mq 29.44
Terrazzo	mq 83.55
Totale	mq 208.19

PROGETTO PIANO SECONDO

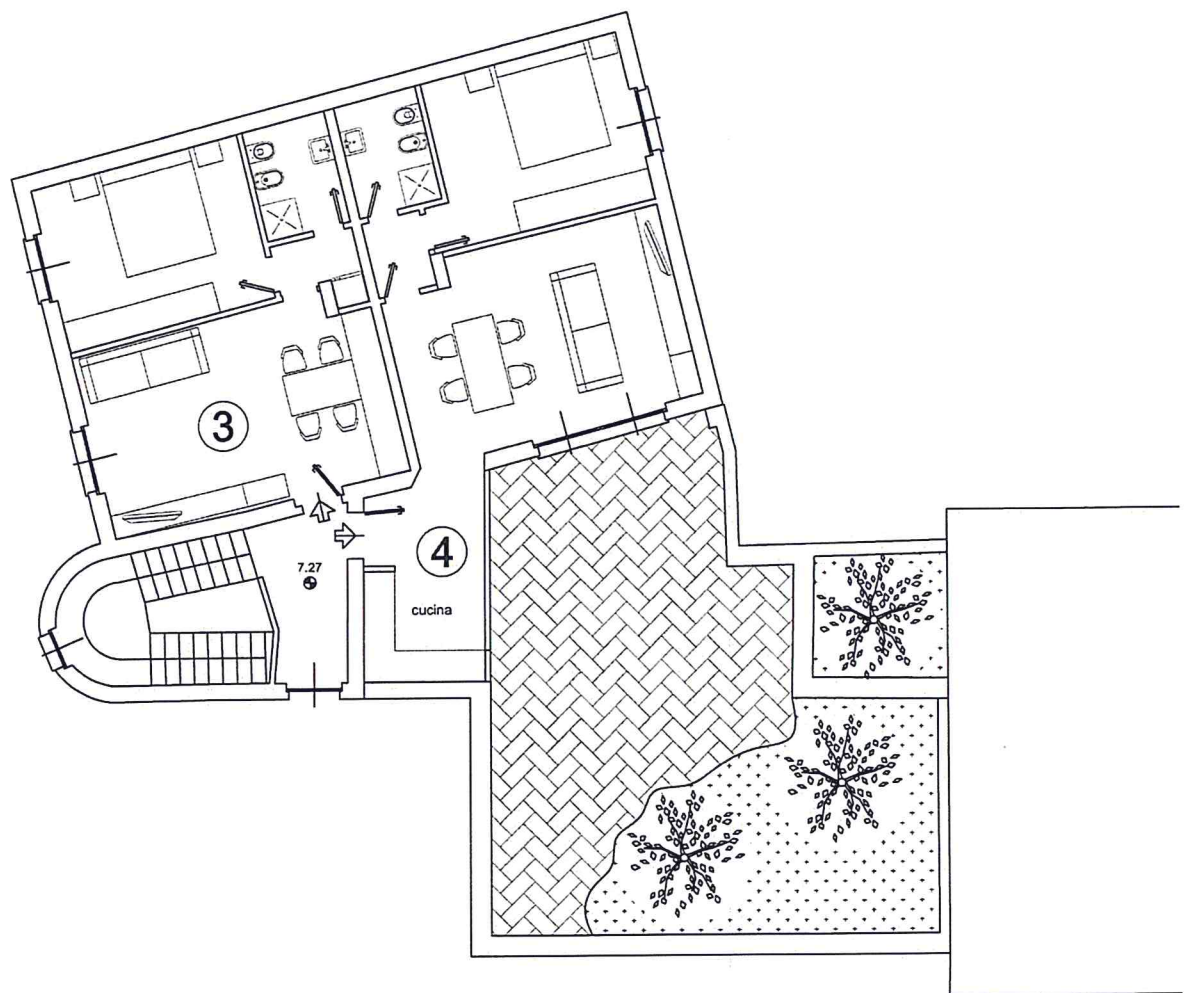

Superficie commerciale	
Appartamento	mq 124.64
Terrazzo	mq 83.55
Totale	mq 208.19