

LOTTO 4

Catasto dei Fabbricati - Situazione al 25/06/2012 - Comune di PADERGHE SUL GARDA (G213) - Sez. Urb. NCT - Foglio: 7 - Particella: 585 - Subalterno: 22 >
 VIA FRATELLI BERETTA n. 20 piano: S1-1;

MINISTERO DELLE FINANZE
 DIREZIONE REGIONALE DEL TERRITORIO
 CATASTO EDILIZIO URBANO (RDL 13-4-1939, n. 662)



MINISTERO DELLE FINANZE
 DIREZIONE REGIONALE DEL TERRITORIO
 CATASTO EDILIZIO URBANO (RDL 13-4-1939, n. 662)

MOD. AN (CEU)
 (RE)
 800
 CIV. 20

Planimetria di u.t.u. in Comune di PADERGHE s/G via F.LLI BERETTA

PIANO TERRA Sc. 1:500

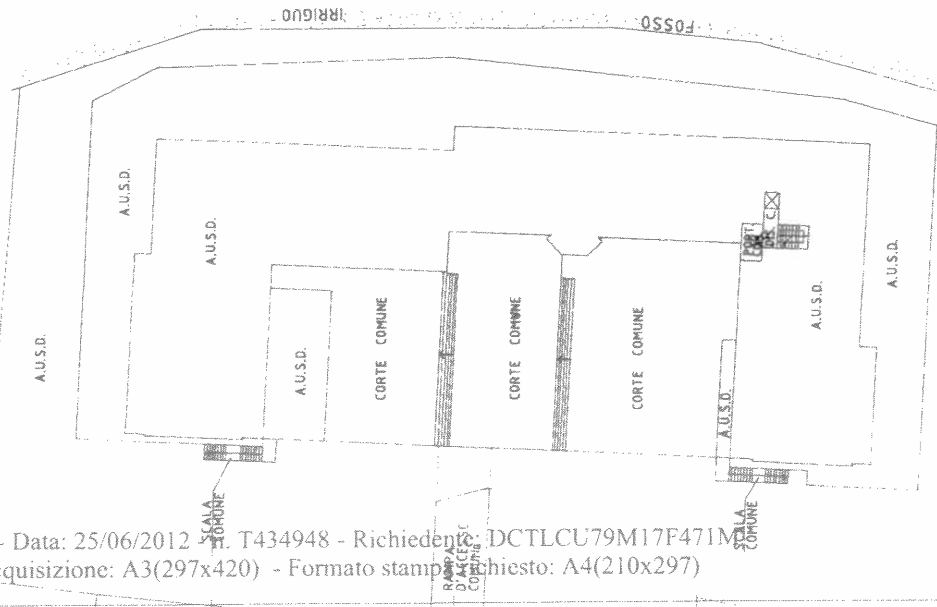

PIANO INTERRATO Sc. 1:500

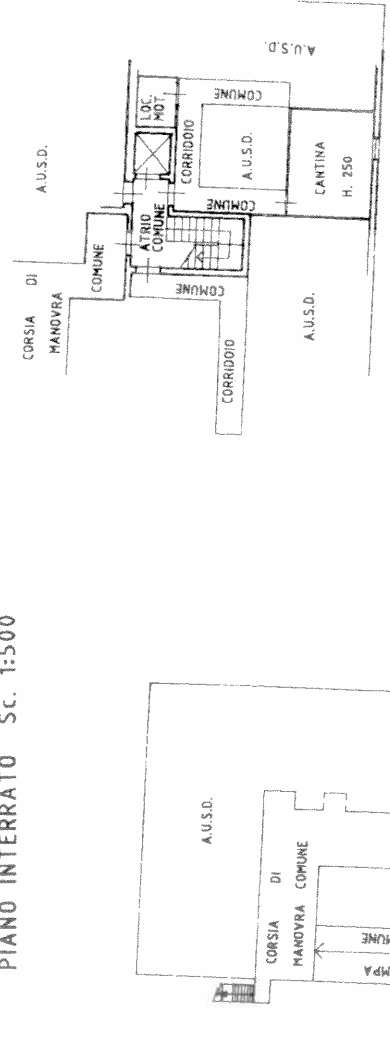

PIANO PRIMO

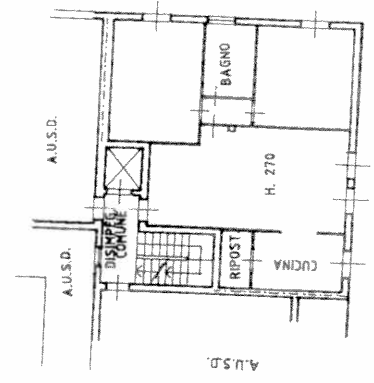

RISERVATO ALL'UFFICIO

Compilata dal GEOMETRA
 (Firma) PODAVINI MATTEO
 Iscritto all'albo del GEOMETRI
 della provincia di BRESCIA n. 3488
 data 10/10/2011

Dichiarazione di N.C.
 Denuncia di variazione
 Identificativi catastali
 F. 7 n. 585 sub. 22

10 metri

Ultima planimetria in atti

LOTTO 4
AUTORIMESSA

Catasto dei Fabbricati - Situazione al 25/06/2012 - Comune di PADENGHE SUL GARDA (G213) - Sez. Urb. NCT - Foglio: 7 - Particella: 585 - Subalterno: 47 >
VIA FRATELLI BERETTA n. 20 piano: S1;

MINISTERO DELLE FINANZE
DIPARTIMENTO DEL TERRITORIO
CATASTO EDILIZIO URBANO (RDL 13-4-1938, n. 852)
Planimetria di u.u. in Comune di PADENGHE s/g. Via F. LLI BERETTA



MSI - AN (1/1/11)

000

civ 20

PIANO TERRA Sc. 1:500

PIANO INTERRATO Sc. 1:500

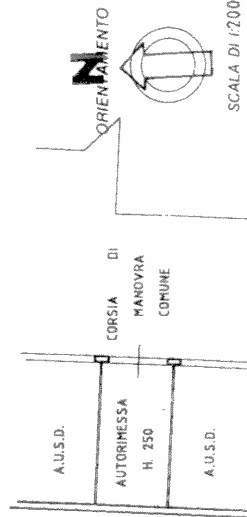
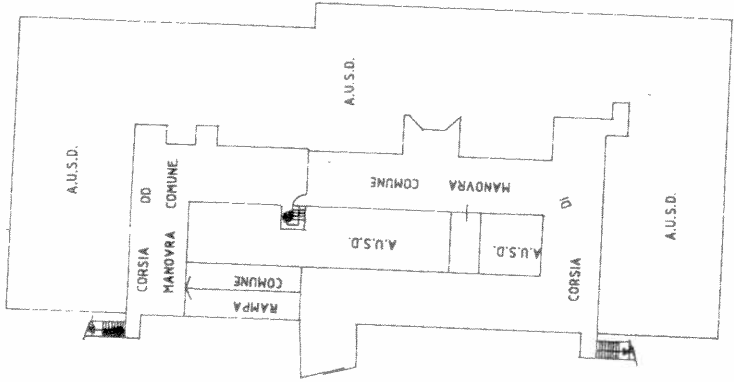
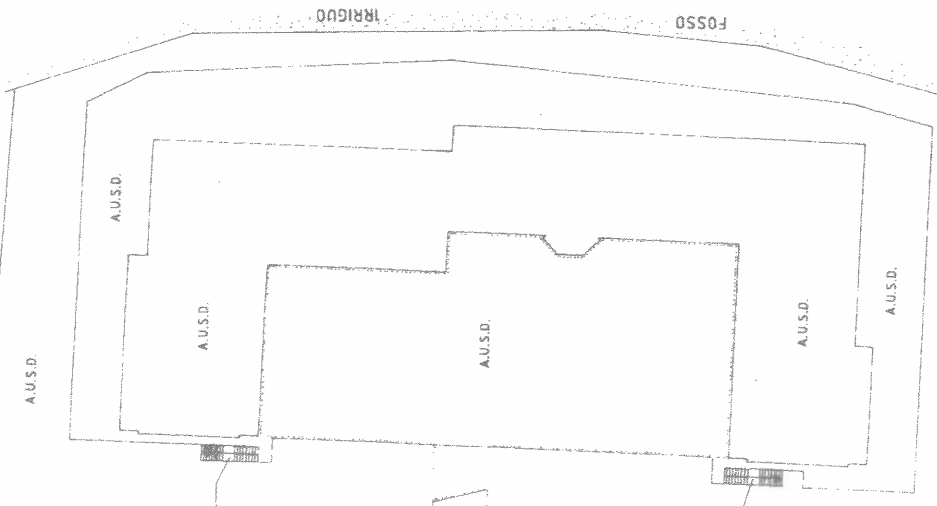

RISERVATO ALL'UFFICIO

01949/002

Completata da GEOMETRA PODAVINI MATTEO
iscritto all'albo dei GEOMETRI della provincia di BRESCIA n. 3488
data: 10/05/2012
Firma: [Signature]

Dichiarazione di N.C. Denuncia di variazione
Identificativi catastali
F. 585 sub. 47
10 metri

Ultima planimetria in atti