

Catasto dei Fabbricati - Situazione al 25/06/2012 - Comune di PADENGHE SUL GARDA (G213) - Sez. Urb. NCT - Foglio: 7 - Particella: 585 - Subalterno: 19 >  
 VIA FRATELLI BERETTA n. 20 piano: S1-1;

MOD. AN (CEU)  
 L. 1111  
 800  
 civ. 20

MINISTERO DELLE FINANZE  
 DIPARTIMENTO DEL TERRITORIO  
**CATASTO EDILIZIO URBANO** (RDL 13-4-1939, n. 652)  
 via **F. LLI BERETTA**

Planimetria di atti in Comune di **PADENGHE s/G**

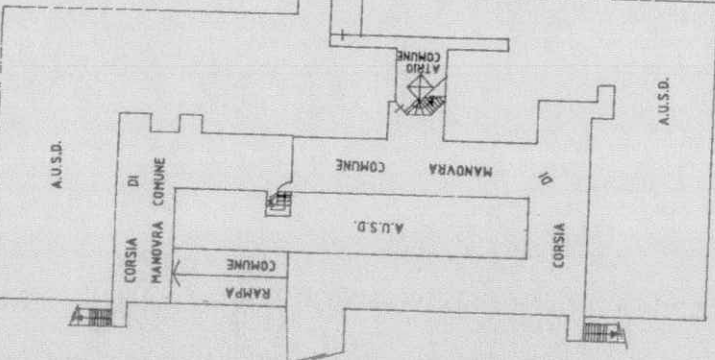
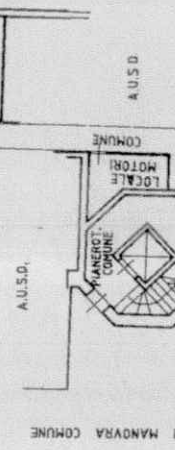

PIANO INTERRATO Sc. 1:500

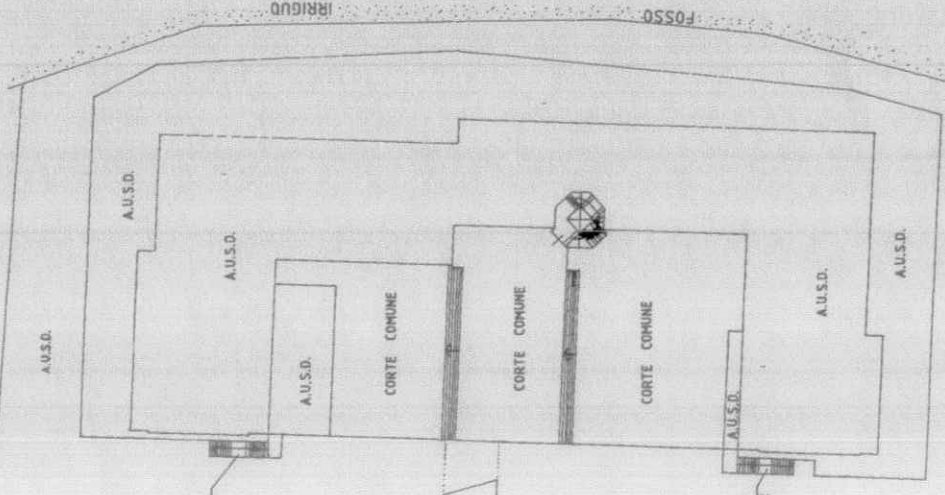

SCALA DI 1:200

RESERVATO ALL'UFFICIO

Dichiarazione di N.C.  
 Denuncia di variazione

Compiuta dal **GEOMETRA**  
**PODARIN MATTEO**  
 Iscritto all'Albo dei **GEOMETRI**  
 della provincia di **BRESCIA** n. **3488**

F. 7  
 n. **585** sub. **19**

10 metri

NO 1949/002

Ultima planimetria in atti

LITO 3  
AUTORIMESSA

Catasto dei Fabbricati - Situazione al 25/06/2012 - Comune di PADENGHE SUL GARDA (G213) - < Sez. Urb. NCT - Foglio: 7 - Particella: 585 - Subalterno: 53 >  
VIA FRATELLI BERETTA n. 20 piano: S1;



MODULARIO  
7/19/1996/1998

MINISTERO DELLE FINANZE  
DIPARTIMENTO DEL TERRITORIO  
**CATASTO EDILIZIO URBANO** (RDL 13-4-1939, n. 852)

Planimetria di u.l.u. in Comune di **PADENGHE s/G** via **F.LLI BERETTA**

MOD. AN (CEU)

1:100

900

CIV. 20

PIANOTERRA Sc. 1:500

PIANO INTERRATO Sc. 1:500

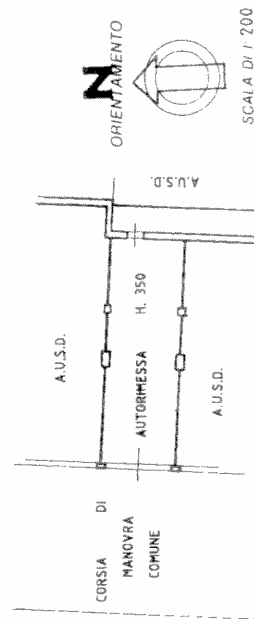
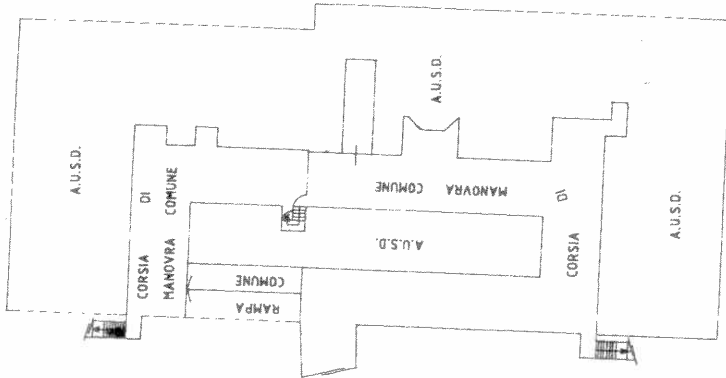
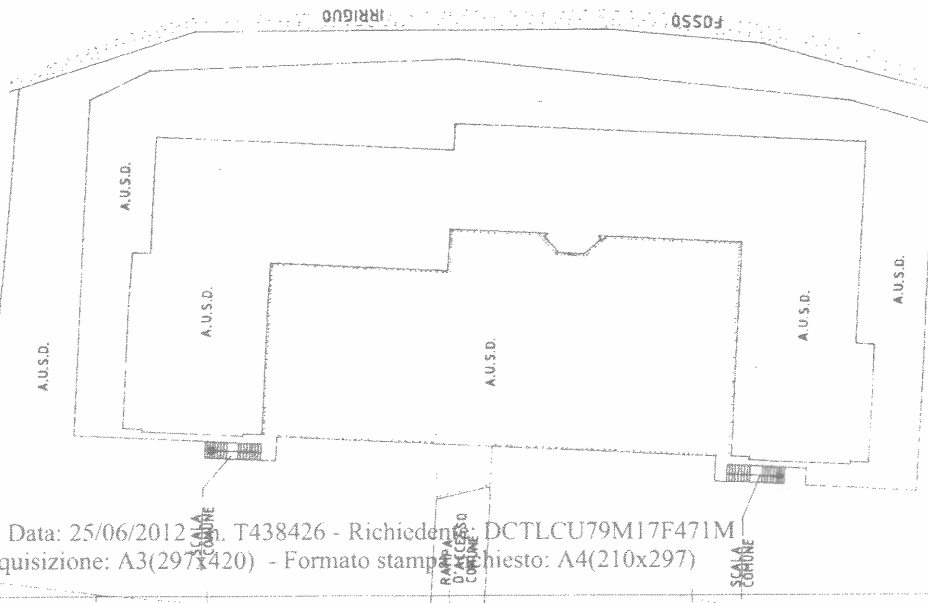

SCALA DI 1:200

RISERVATO ALL'UFFICIO

Completata dal **GEOMETRA**  
**PODAVINI PATTED**

Iscritto all'albo dei **GEOMETRI**  
della provincia di **BRESCIA**

3488  
1996

Dichiarazione di N.C.   
Denuncia di variazione

Identificativi catastali  
F. 7 n. 585 sub. 53

10 metri

Ultima planimetria in atti