

Catasto dei Fabbricati - Situazione al 25/06/2012 - Comune di PADERGHE SUL GARDA (G213) - < Sez. Urb. NCT - Foglio: 7 - Particella: 585 - Subalterno: 12 >
 VIA FRAZELLI BERETTA n. 20 piano: SI-I:

MINISTERO DELLE FINANZE
 DIPARTIMENTO DEL TERRITORIO
CATASTO EDILIZIO URBANO (RDL 13-4-1939, n. 652)
F.LLI BERETTA
 Pianimetria di u.i.u. in Comune di PADERGHE S/G

PIANO TERRA Sc. 1:500

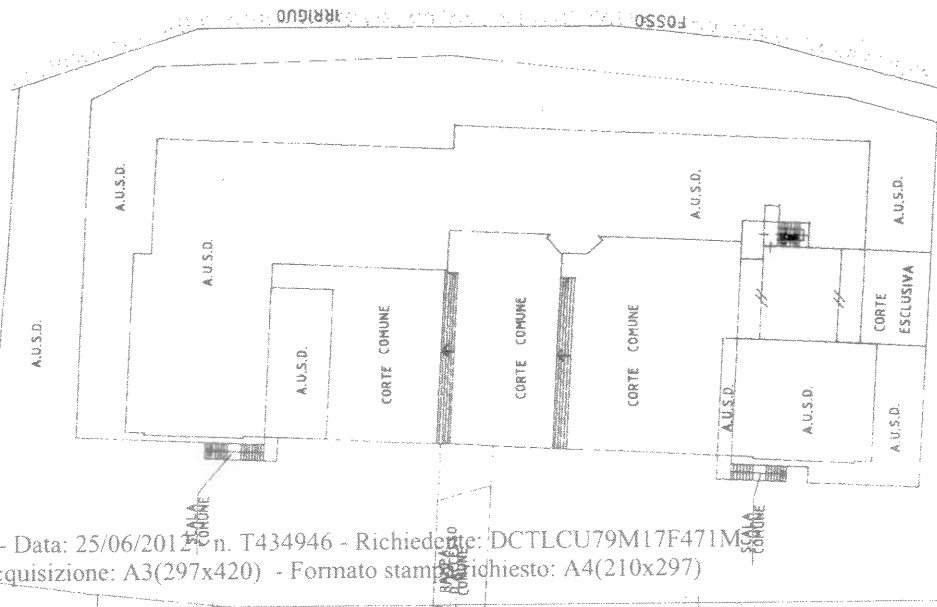

PIANO INTERRATO Sc. 1:500

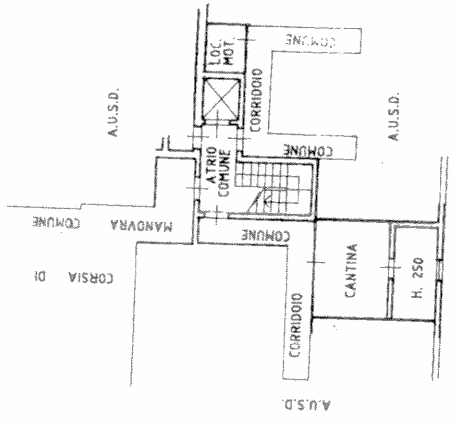

PIANO TERRA Sc. 1:200

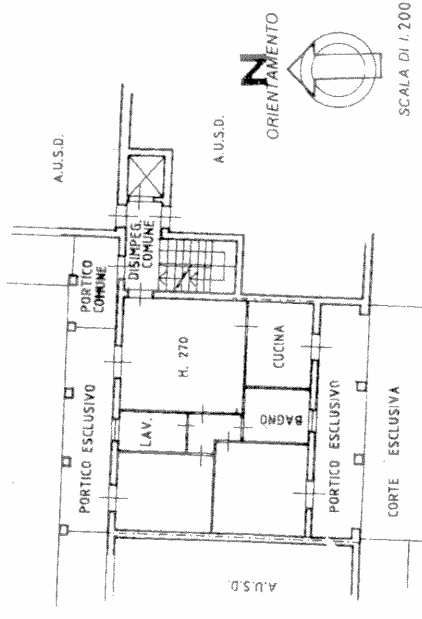

10 metri

Dichiarazione di N.C.
 Denuncia di variazione
 Identificativi catastali
 F. 7 n. 585 sub 12

Completata dal **GEOMETRA**
 (TITOLARE DELL'OFFICINA)
PODAVINI MATTEO
 Iscritto all'Albo dei **GEOMETRI**
 della provincia di **BRESCIA** n. **3488**
 data **10/10/11** Firma

RISERVATO ALL'UFFICIO
 SCALA DI 1:200
 A. 19.10.19/002

Ultima planimetria in atti

LOTTO 2
AUTORIMESSA

Catasto dei Fabbricati - Situazione al 25/06/2012 - Comune di PADENGHE SUL GARDA (G213) - < Sez. Urb.: NCT - Foglio: 7 - Particella: 585 - Subalterno: 60 >
VIA FRATELLI BERETTA n. 20 piano: S1

MINISTERO DELLE FINANZE
DIPARTIMENTO DEL TERRITORIO
CATASTO EDILIZIO URBANO (RDL 13-4-1939, n. 652)
Planimetria di uti in Comune di **PADENGHE s/G** via **F.LLI BERETTA**



Scala 1:500
100
800
20

PIANO TERRA Sc. 1:500

PIANO INTERRATO Sc. 1:500

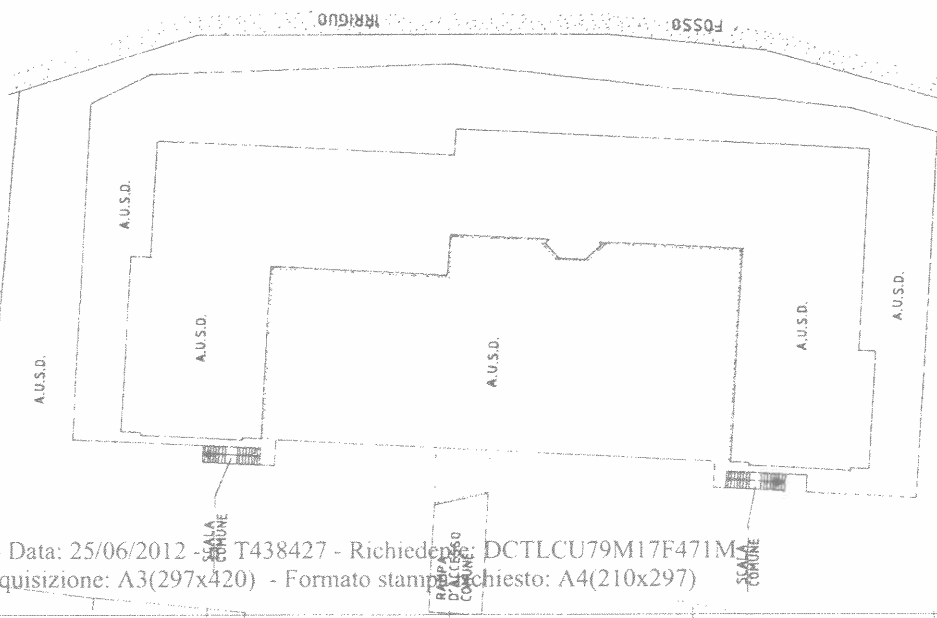

PIANO INTERRATO

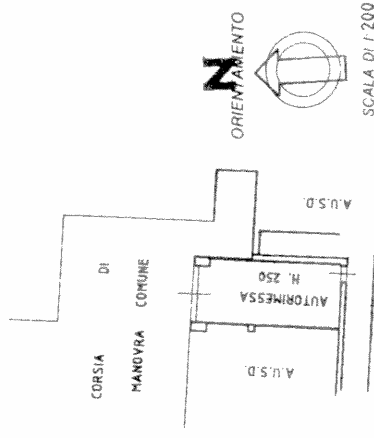

RISERVATO ALL'UFFICIO

GEOMETRA

Completato: **PODAVINI MATTEO**

Isritto all'elenco dei **GEOMETRI**
della provincia di **BRESCIA** n. **3489**

Dichiarazione di n.c.
Denuncia di variazione

Identificativi catastali
F. 7 sub. **60**

10 metri

Ultima planimetria in atti